

Rotþró skal staðsetja a.m.k.  
10m frá húsi og helst undan  
rikkjandi vindátt

**Rotþró**  
Rotþró skal vera a.m.k. 2600 lítrar  
Þriggja hólfra rotþró

Í siturlagnir

Frárennslislögn DN100-PVC-20mm/m

### SKÝRINGAR:

ALLAR LAGNIR ERU 100mm PVC, HALLI 20 ‰, MEST 300 ‰,  
NEMA ANNAÐ KOMI FRAM.  
LAGNIR OFAN GRUNNPLÖTU ERU ÚR PP (PHOLYPROPYLEN).  
ALLAR LAGNIR ERU MEÐ ÞAR TIL GERÐUM ÞÉTTIHRINGJUM.  
UMHVERFIS LAGNIR Í JÖRÐ KOMI MINNST 150mm SANDLAG  
ER ÞJAPPIST. ÖLL NIÐURFÖLL ERU MEÐ VATNSLÁS. ÖLL MÁL  
ERU Í mm NEMA ANNAÐ KOMI FRAM Á TEIKNINGUM.

☐ SÖKKUL OG INNTAKSGÖT.  
STÆRÐ SÖKKULGATA ER 300x300mm, OG INNTAKSGAT ER  
400x600mm, SJÁ SKÝRINGAMYNDIR BLAÐI 520-02 OG 520-03

\*ATH! ALLIR KÓTAR MIDAST VIÐ RENNSLISBOTN.

K = HÆÐARKÓTAR LAGNA.  
HL = HANDLAUG  
SV = SKOLVASKUR  
VS = VATNSSALERNI  
BK = BAÐKAR  
SB = STEYPIBAÐ  
EV = ELDHÚSVASKUR  
PN = ÞAKRENNUNIÐURFALL  
GK = GÖLFKÓTI  
GN50 = GÖLFNIÐURFALL DN50  
GNG50 = GÖLFNIÐURFALL DN50 MEÐ GEGNUMSTREYMI (0,9l/s)  
GNG70 = GÖLFNIÐURFALL DN70 MEÐ GEGNUMSTREYMI (1,8l/s)  
GN100 = GÖLFNIÐURFALL DN100

— SKÓLPLÖGN  
— REGNVATNSLÖGN / DREN  
— AFRENNSLI HITAVEITU  
— INNTAK KALT VATN  
— INNTAK HEITT VATN

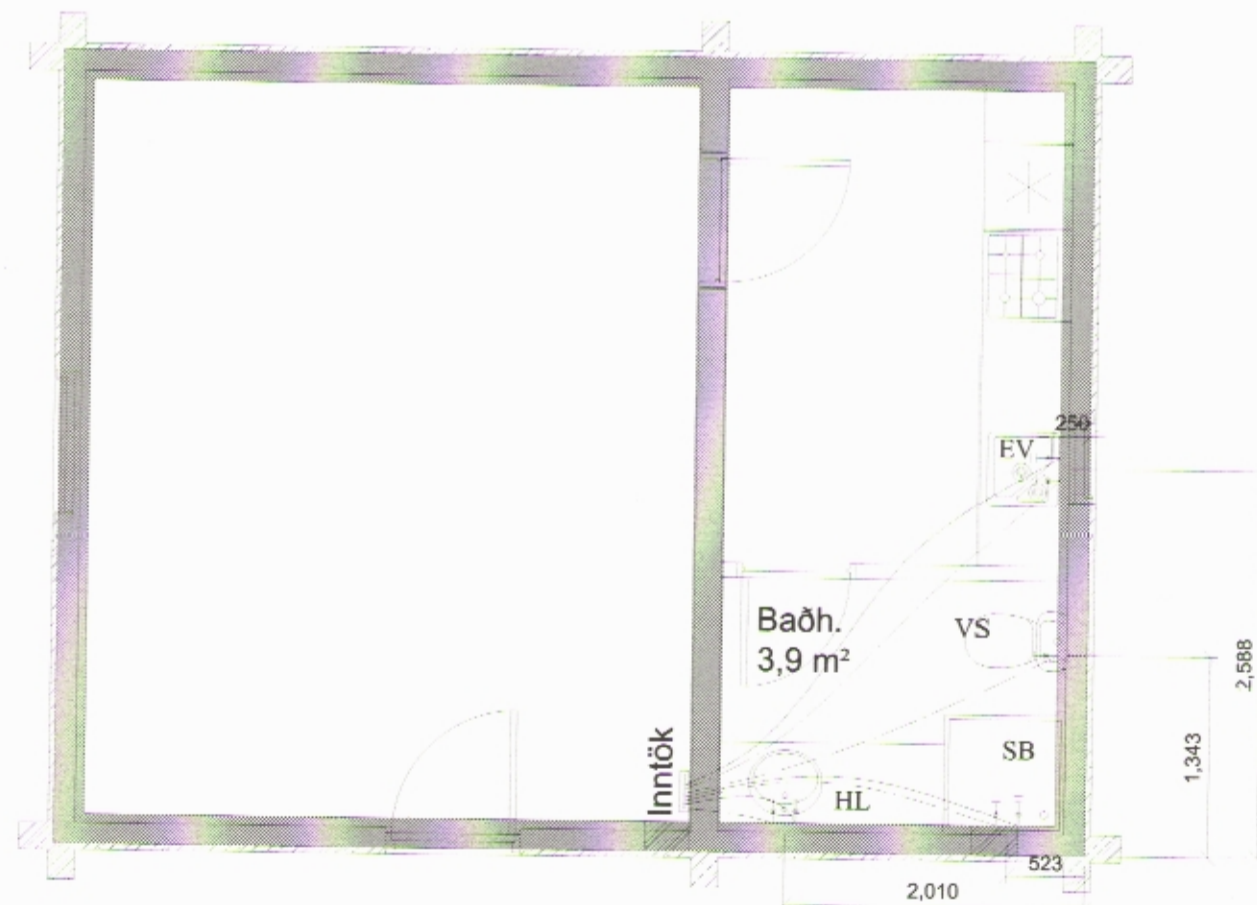

### Skýringar:

Allar lagnir séu í samræmi við gildandi reglugerðir og ÍST 67.

Allar leiðslur þrýstiprófaðar með 6 bar.

Lagnir fyrir heitt vatn eru steyptar í plötu undir járngrind en lagnir  
fyrir kalt vatn eru lagðar í sandlag undir einangrun.

Málsetningar miðast við útrúin grindar nema annað komi fram.

Lagnaefni:  
PE-X rör í rör innsteyp, stærð Ø15mm. Ø18-20 í SB og BK  
Ómálsettar pípur eru Ø15mm.  
Stofnar frá inntaksgrind að deiliskistu eru Ø25mm ryðfritt rör  
lagt í vegg.

HL: Handlaug SV: Skolvaskur  
EV: Eldhúsvaskur BK: Baðkar  
VS: Vatnssalemi SB: Steypibað  
UPV: Uppvottavél

Kalt vatn : \_\_\_\_\_  
Heitt vatn: \_\_\_\_\_

Efni: Vermundarstaðir

Heiti: Grunnmyndir frárennslis og neysluvatns

Hannað: Valur Arnarsson Samr. h.

Dags: 20.07.2010 Mkv.1:50 Blað. nr. 01/02 Verkefnis nr. 10-006

Samþykkt: *VA* Kennitala. 051073-5099

Þjarkarheiði 28, 810 Hveragerði, sími. 6634619/4611108  
arnaringi@gmail.com

Lagnir