



ARITUN SAMRÆMINGAR TÖNNUGAR

HÖNNUNARSTIG: VERKTEIKNING

Skýringar:

Öll mál eru í millimetrum.  
 Allir kótar í metrum.  
 Allar málsetningar og kótar koma fram á teikningum arkitekta og skal sannreyna öll mál við þær.  
 Einangrun er skv. teikningum arkitekta  
 Loftun þaka skal vera samkv. teikningum arkitekta  
 Negling krossviðs skal vera í hverja sperru með 2,8x50 c/c 150mm  
 Lektur skal festa með 6,0x150 skrufum með 30mm skinnum

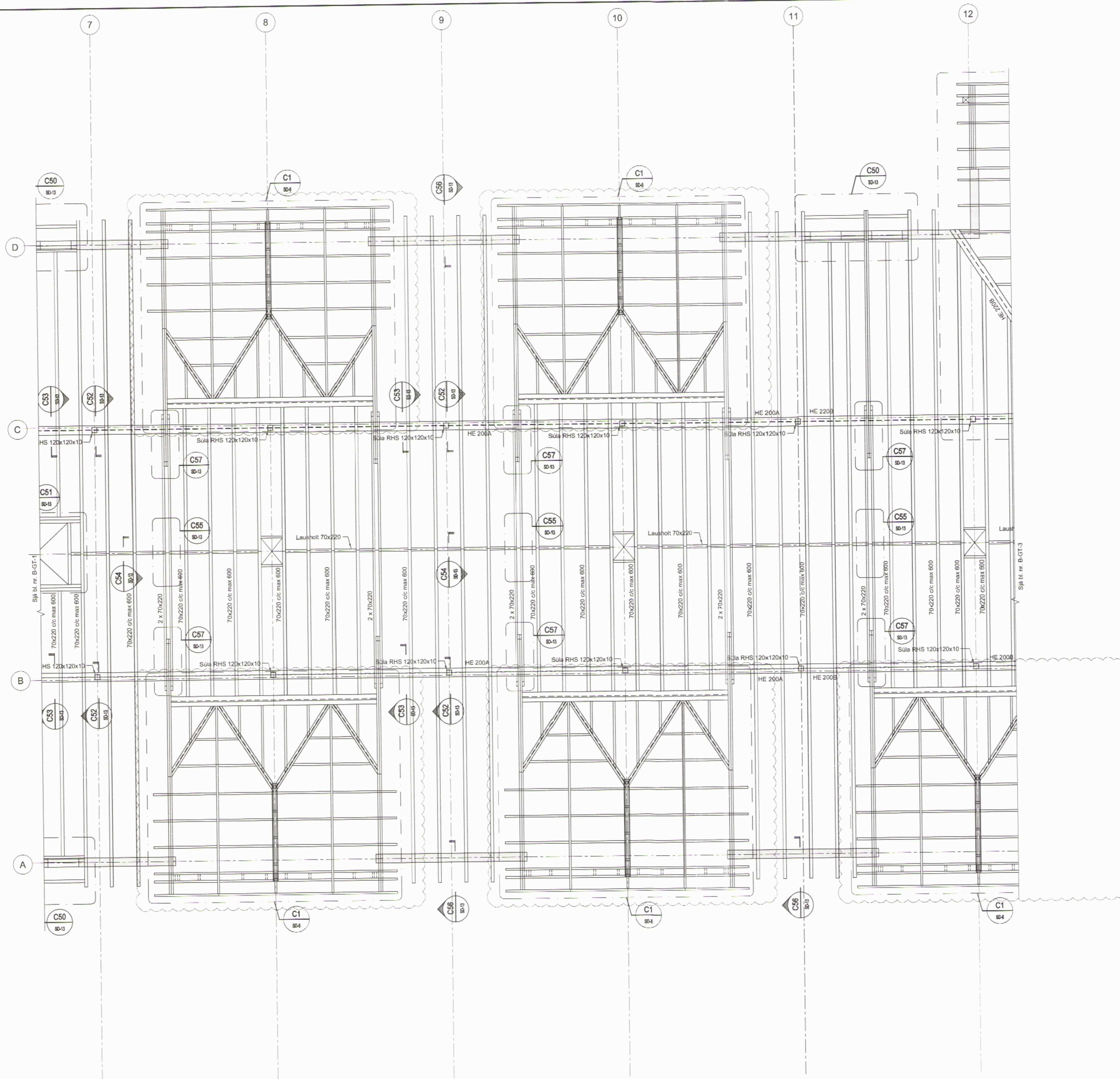

Tilvisanir:

- Almennar skýringar B-A-1
- Almenn snið B-SD-1
- Lagnateikningar
- Gataplön
- Teikningar arkitekta

A	28.02.2014	Breyting á kvætum	ACH	ACH
BR.	DAGR	BREYTING	REKNI	TEKNI



**VSÓ RÁÐGJÖF**  
 BORGARTÚN 20, 108 REYKJAVÍK, Sími 885-0000, Símaríef 885-0010, Netfang vs@vs.is

Snorrögata 3, Siglufirði  
 Hótel sunna

Burðarvirki	HANNAÐ/TEKNI	ACH / ALB
Grunnmynd	VERFARND.	ACH
Þakvirki	SAMRÝKT	ACH
	KT	ACH
KVÆMUR 1:50	REYKJAVÍK	24.02.2014
VERNRN	TEKNI NR.	BR.
12215	B-GT-2	A