

ARITUN SAMRÆMDEGGIÞYGGJAFAR

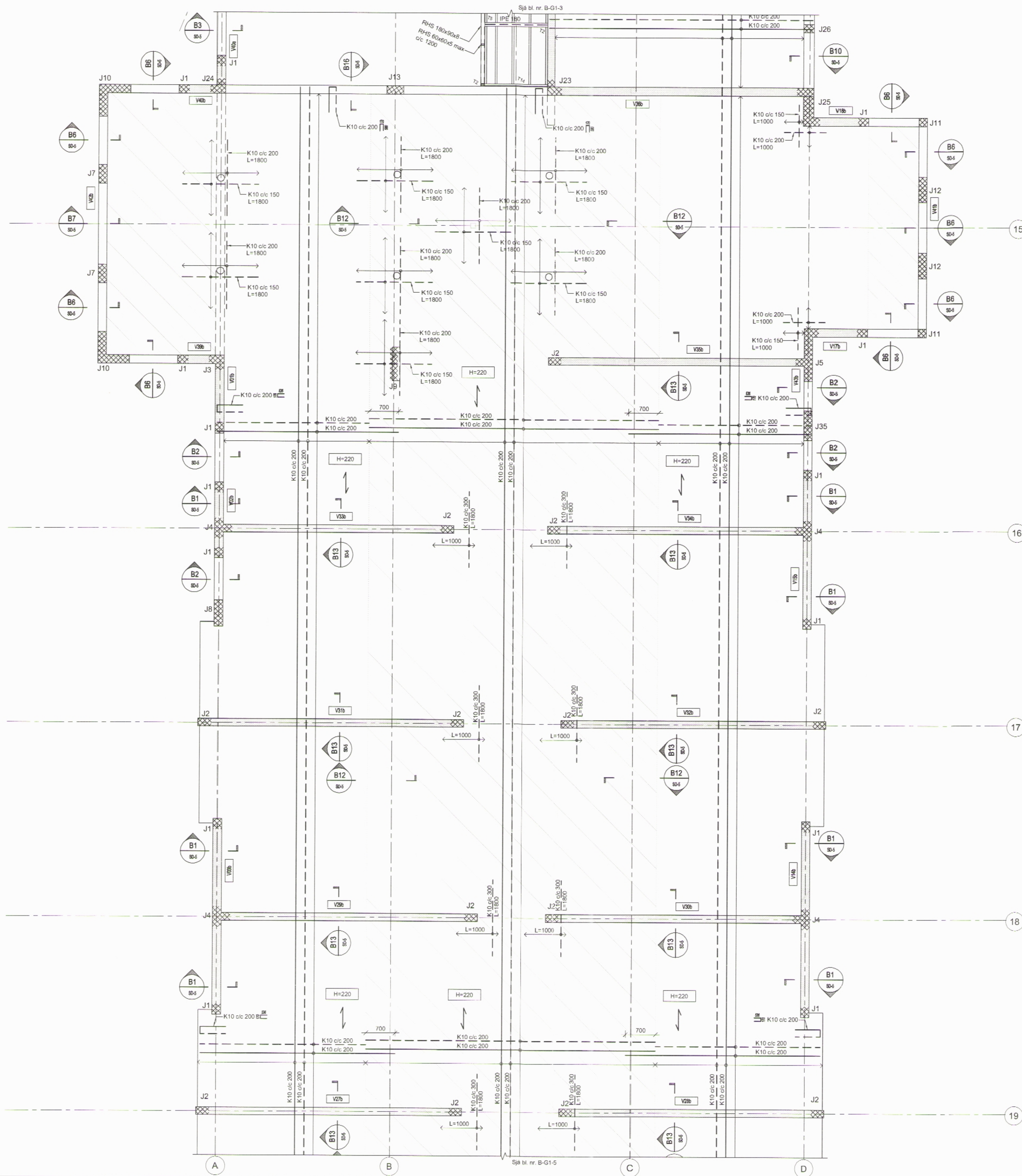

HÖNNUNARSTIG: VERKTEIKNING

Skýringar:

Öll mál eru í milli metrum.  
Allir kótar í metrum.

Allar málsetningar og kótar koma fram á teikningum arkitekta og skal sannreyna öll mál við þær. Beygjumál jáma skal sannreyna og bera saman við málsetningar á steyptum byggingarhlutum skv. Arkitektateikningum og fyrirskrifaða steypuhlutu skv. teikningum VSÓ Ráðgjafar

Sjá gataplön fyrir úrtök í steypu.

Einangrun er skv. teikningum arkitekta

Sérþending skal ganga hæða á milli eins og skýringamynd sýnir. Lykkjubending (baulur) sérþendingar skal ganga upp alla hæðina. Bending bita skal ganga út fyrir og sýnt er á skýringamynd en skerþending bita endar við útmörk opa, nema annað komi fram á sniðum.

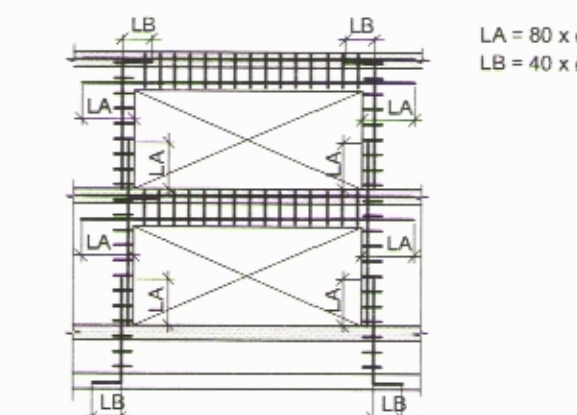

Tilvísanir:

- |                    |          |
|--------------------|----------|
| Almennar skýringar | B-A-1    |
| Almenn snið        | B-SD-1   |
| Sérþending (J1)    | B-SD-1-2 |
| T1-T20             | B-SD-15  |

- Lagnateikningar  
Gataplön  
Teikningar arkitekta

BR.	DAGS.	BREYTING	REKNI.	TEKNI.

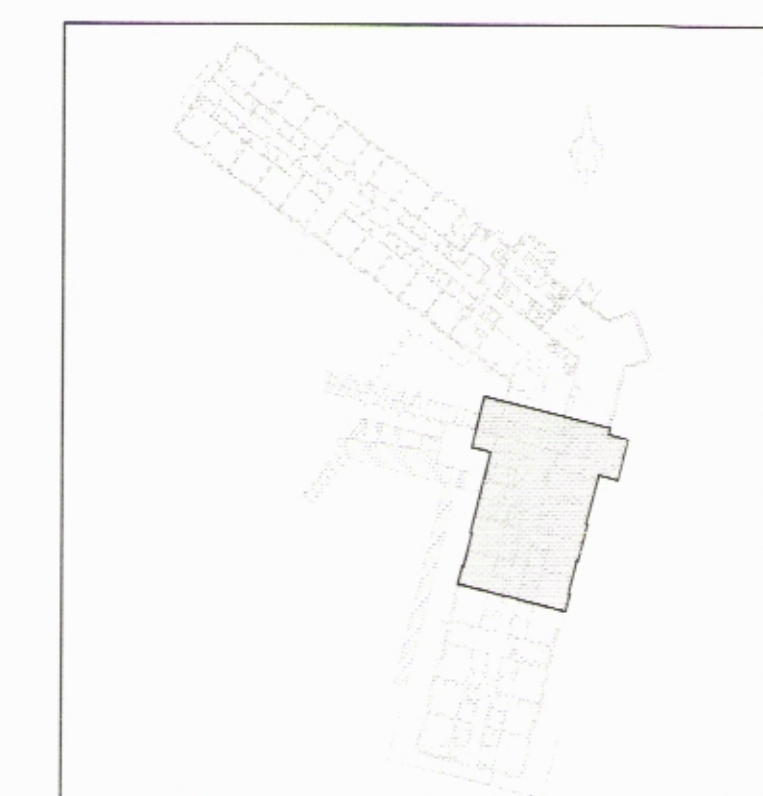

**VSÓ RÁÐGJÖF**

BORGARTÚN 23, 105 REYKJAVÍK, SÍMI 585-8000, SÁMBRETF 585-8010, NETTANGI vs@vs.is

Snorrargata 3, Siglufirði  
Hótel sunna

Burðarvirki Grunnmynd Plata yfir 1.hæð	HANNAÐ/TEKNI. YFIRFARIR: <i>BR</i> SÁMBYKKT KT 240757 51569	AD-1/ALB
--	--	----------

KVARDI 1:50	REYKJAVÍK	28.02.2014
VERKNI.	TEKNI. NR.	BR
12215	B-G1-4	