

ARTUN SAMRÆMINGARSTANDAR

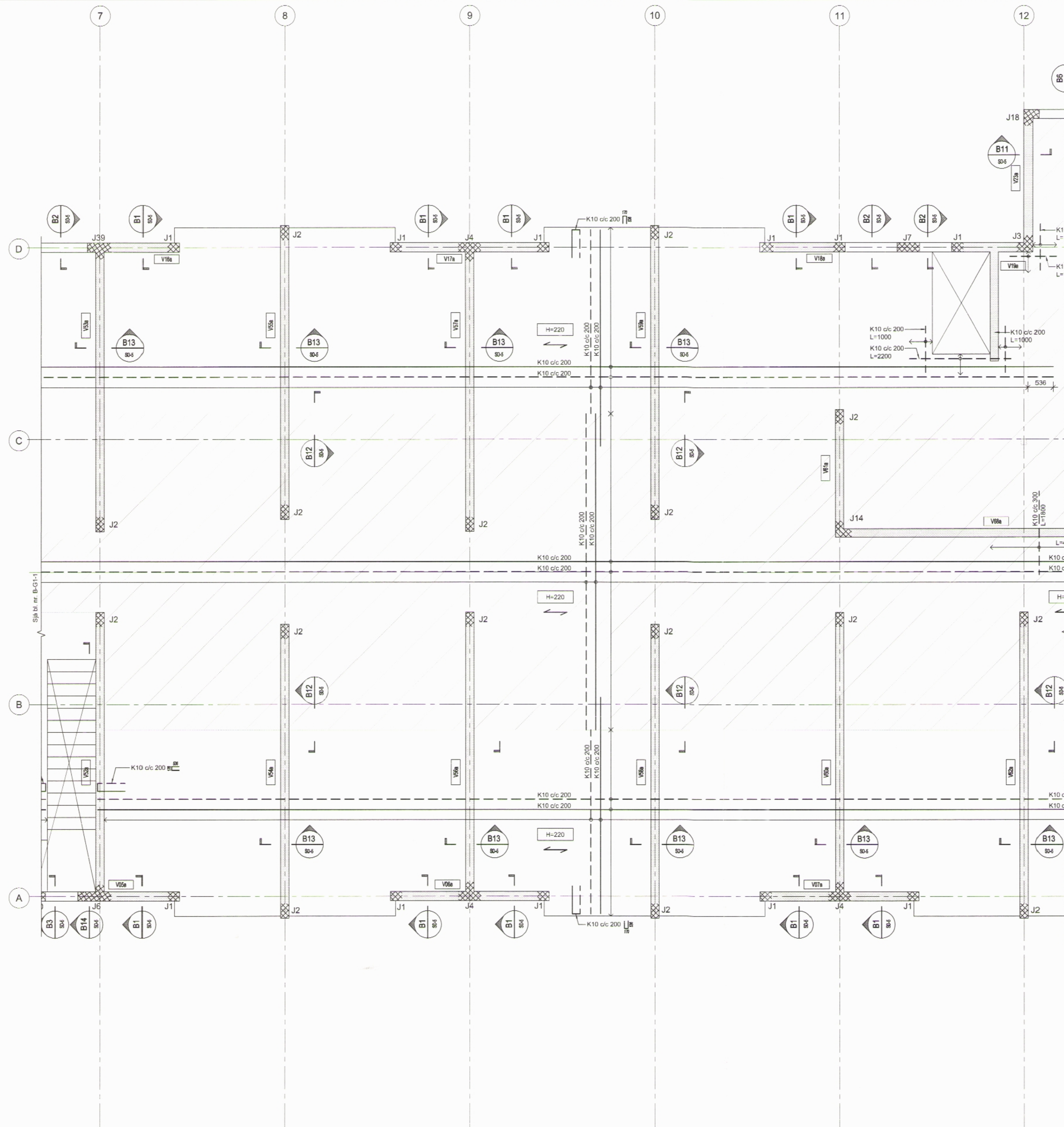

HÖNNUNARSTIG: VERKTEIKNING

Skýringar:

Öll mál eru í milli metrum.  
Allir kótar í metrum.

Allar málsetningar og kótar koma fram á teikningum arkitekta og skal sannreyna öll mál við þær. Beygjumál jáma skal sannreyna og bera saman við málsetningar á stoyptum byggingarhlutum skv. Arkitektateikningum og fyrirskrifaða stoyphulu skv. teikningum VSÓ Ráðgjafa.

Sjá gataplán fyrir úrtök í steypu.

Einaþingun er skv. teikningum arkitekta

Sérþending skal ganga hæðna á milli eins og skýringamynd sýnir. Lykkjubending (baulur) sérþendingar skal ganga upp alla hæðina. Bending bita skal ganga út fyrir og sýnt er á skýringamynd en skerdbending bita endar við útmörk opa, nema annað komi fram á sniðum.

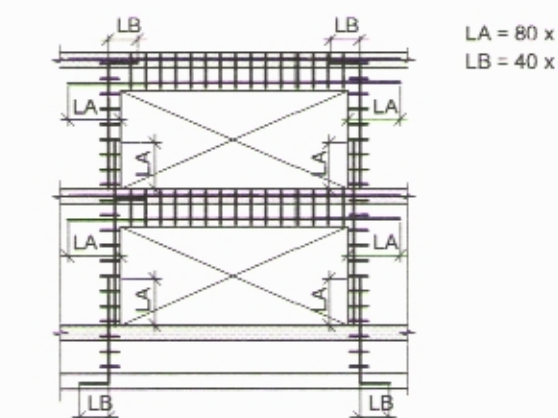

Tilvisanir:

- Almennar skýringar B-A-1
- Almenn snið B-SD-1
- Sérþending (J1) B-SD-1-2

- Lagnateikningar
- Gataplán
- Teikningar arkitekta

BR. DAGS. BREYTING. REKOL. TEKN.

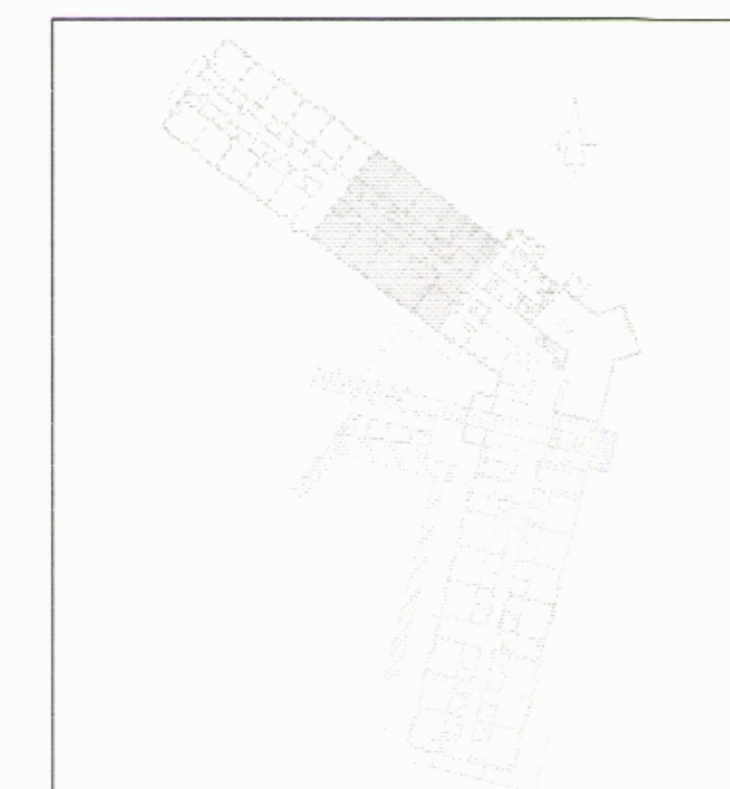

**VSÓ RÁÐGJÖF**

BORGARTÚN 23, 108 REYKJAVÍK, Sími 666-6200, Símaríef 666-6010, NETTANG vopn.is

Snorragata 3, Siglufríði  
Hótel sunna

Burðarvirki HANNA/TEKN. ACH / ALB.  
Grunnmynd YFIRFAR. RPB  
Plata yfir 1.hæð SAMÞYKKT.  
KT. 240787 61969

KVARDI: 1:50 REYKJAVÍK 28.02.2014

VERKFR. TEKN. NR. BR.

12215 B-G1-2