

ÁRITUN SAMRÆMINGARHÖNNUNAR

HÖNNUNARSTIG: VERKTEIKNING

Skýringar:

Öll mál eru í máli metrum.
Allir kótar í metrum.

Allar málsetningar og kótar koma fram á teikningum arkitekta og skal sannreyna öll mál við þær. Deyjumál jóna skal sannreyna og bera saman við málsetningar á steyplum byggingarhúlum skv. Arkitektateikningum og fyrirskrifaða steypuhúlu svk. teikningum VSO Ráðgjafar

Sjá gataplán fyrir úrtök í steypu.

Einangrun er skv. teikningu arkitekta

70 mm stallur í plötu fyrir gólfhata

Í stað bendingar í botnplötu má nota bendinet 2xK275 (tvö lög af bendineti 07 c/c 150). Þá verður sérstaklega að gæta skýringu bendineta : Snúa bein rétt við skýringu og hvergi séu fleiri en þrjú bendinet í sama sniði. Faró skal að fyrirmælum framleiðanda. Sérstaklega skal passa hulu sjá bl.nr B-A-1.

Tilvisanir:

Almennar skýringar	B-A-1
Almenn snið	B-SD-1
Sérbending (J1)	B-SD-1-2

Lagnateikningar
Gataplán
Teikningar arkitekta

B	17.01.2014	Útöng á botnplötu breytt	ADH	ALB
A	10.01.2014	Útöng á botnplötu	ADH	ADH
DR.	DAGS	BREYTING	REKNI	TEKNI

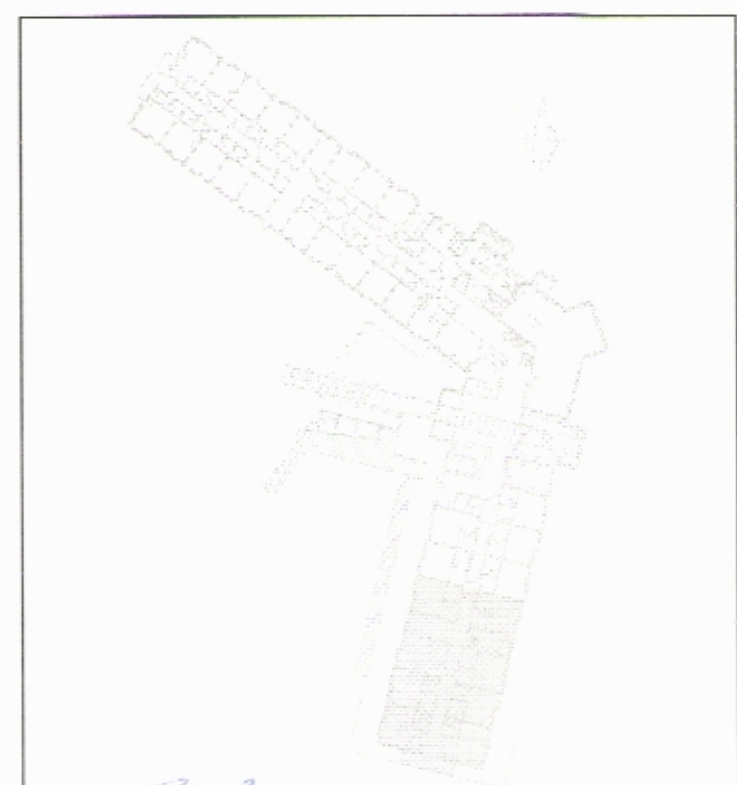

Handwritten signature and date: *[Signature]* - 2015.01.09

VSO RÁDGJÖF
BORGARTÚN 20, 108 REYKJAVÍK, SM 565-6000, SMARFÉL 565-6010, NETFANG vs@vso.is

Snorrögata 3, Siglufirði
Hótel sunna

Burðarvirki Grunnmynd Undirstöður	HANNADEIKN ADH / ALB YRKAFÉL SAMRÆMINGAR K1 2015.01.09 140757-5105
---	--