

MÖTTEKID  
22. APR. 2015  
Fjalabyggð

ARITUN SAMRÁMINGDARHÖNDUJAR

HÖNNUNARSTIG: VERKTEIKNING

Skýringar:

Öll mál eru í millimetrum.  
Allir kótar eru í metrum.

Allar málsetningar og kótar koma fram á teikningum arkitekta og skal samþykka öll mál við þær. Beyggjumál járna skal samþykka og bera saman við málsetningar á steyptum byggingarhlutum skv. arkitektateikningum og fyrirskrifaða steypuhluta skv. teikningum VSÓ Ráðgjafar.

Sjá gataplán fyrir úrtök í steypu.

Einangrun er skv. teikningum arkitekta.

Loftun á þaki skal vera skv. teikningum arkitekta.

F4 - Tenging er útfærð með AB105 CNA 4x40 6+6 stíttvoru megin við súluþila.

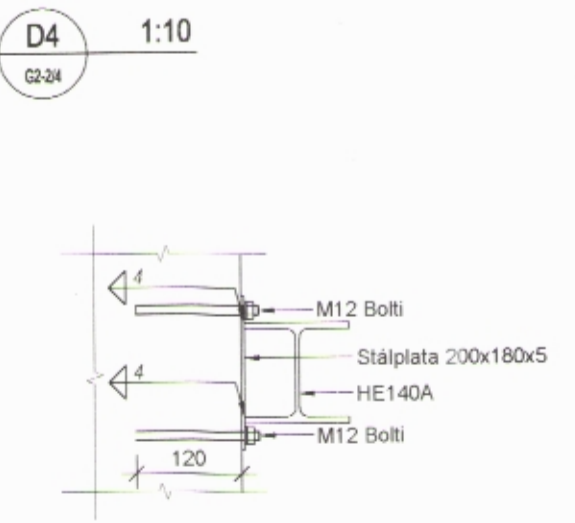
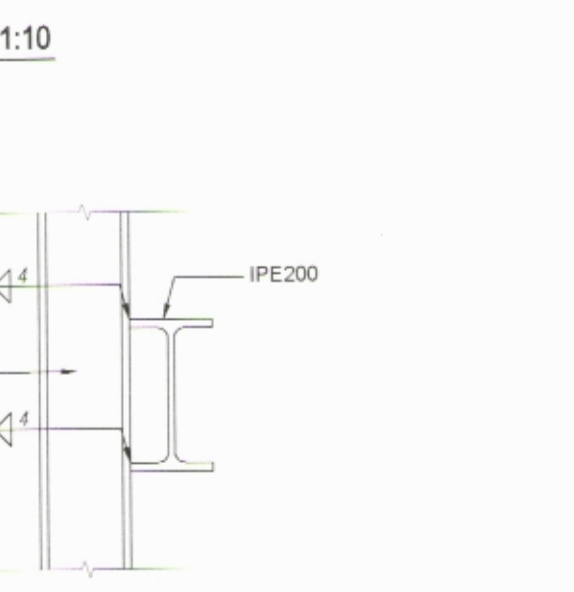
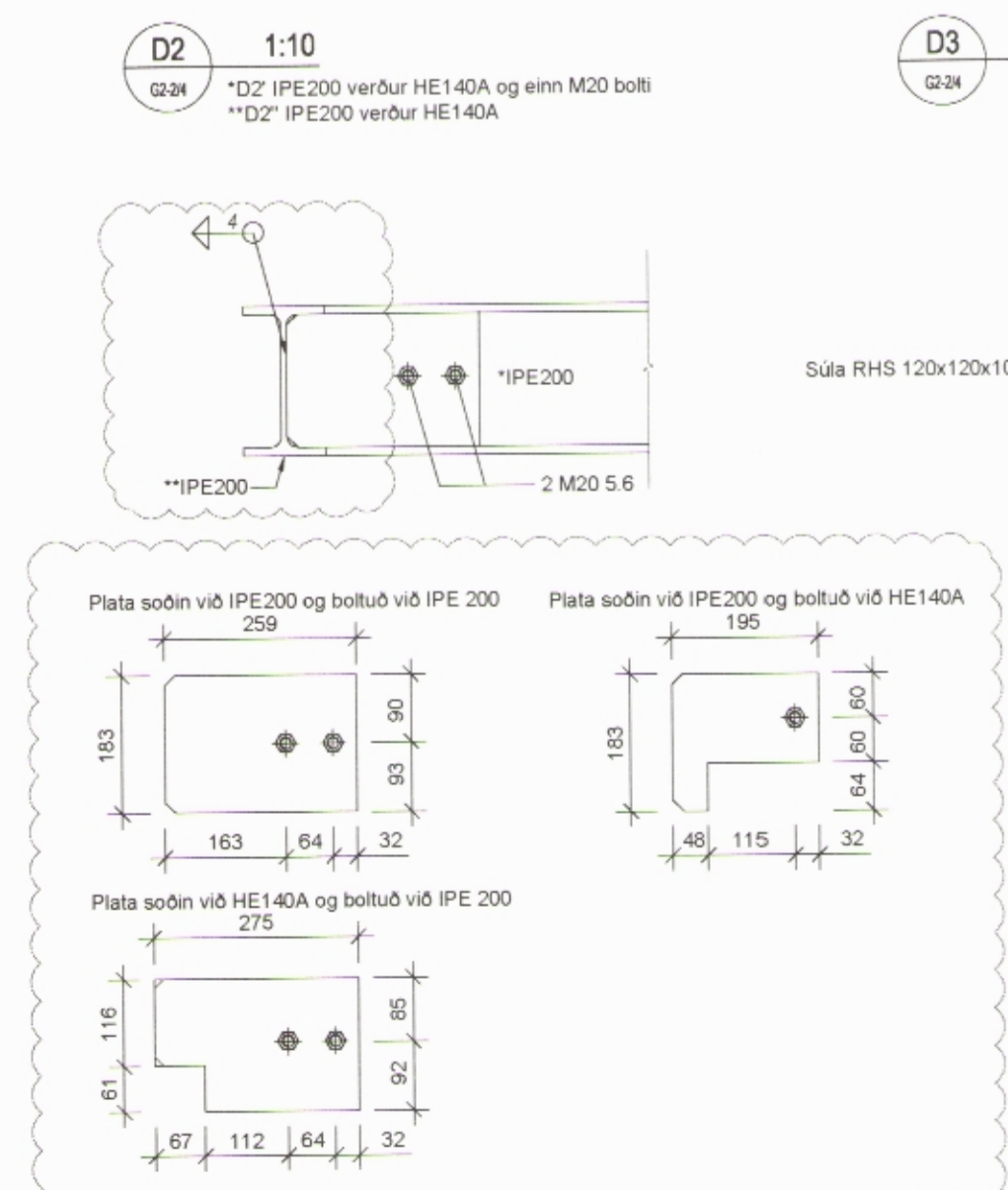
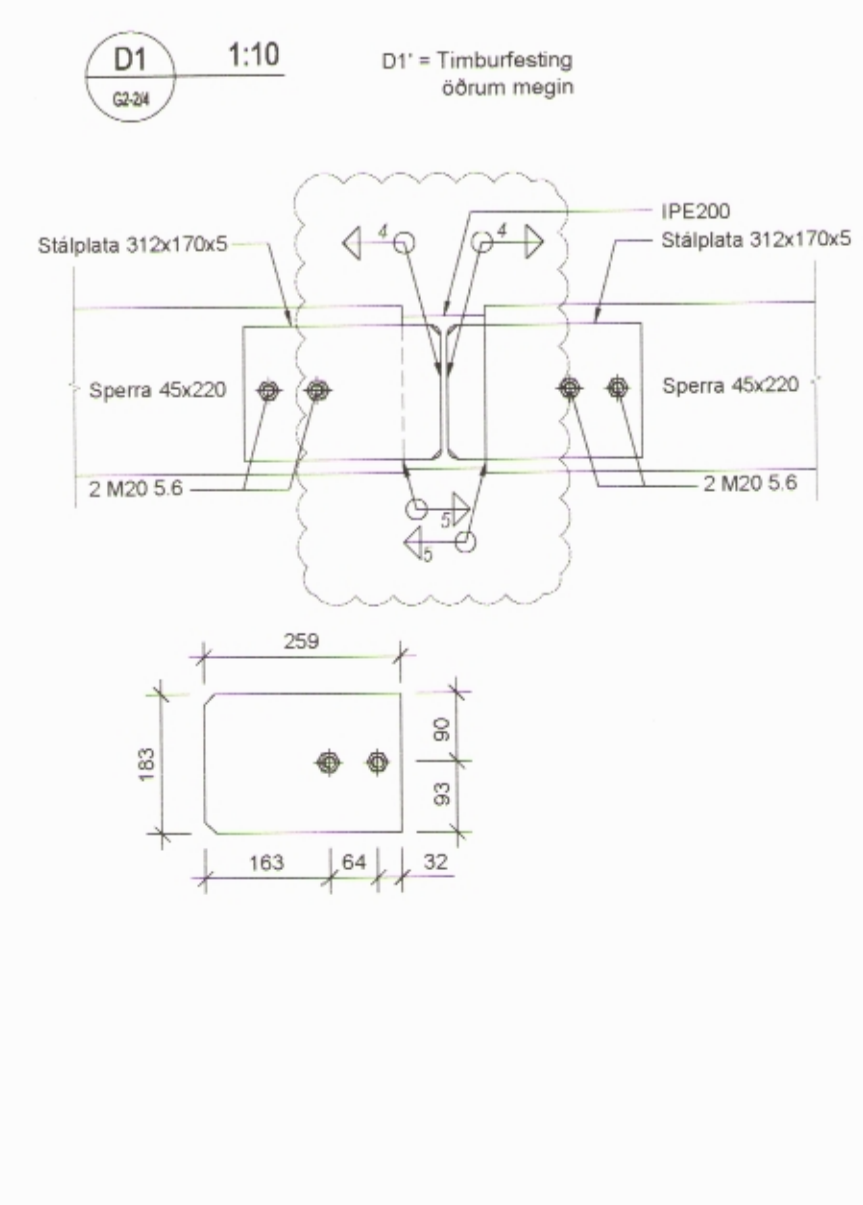
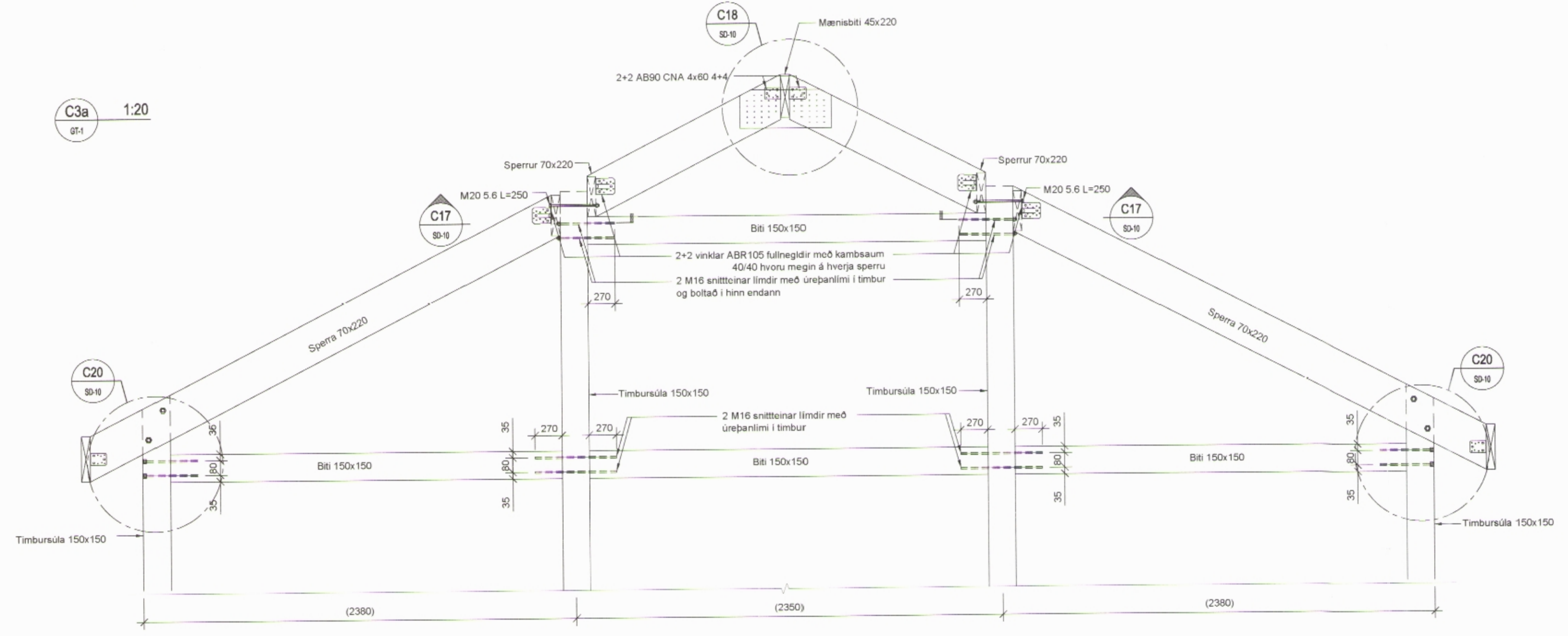
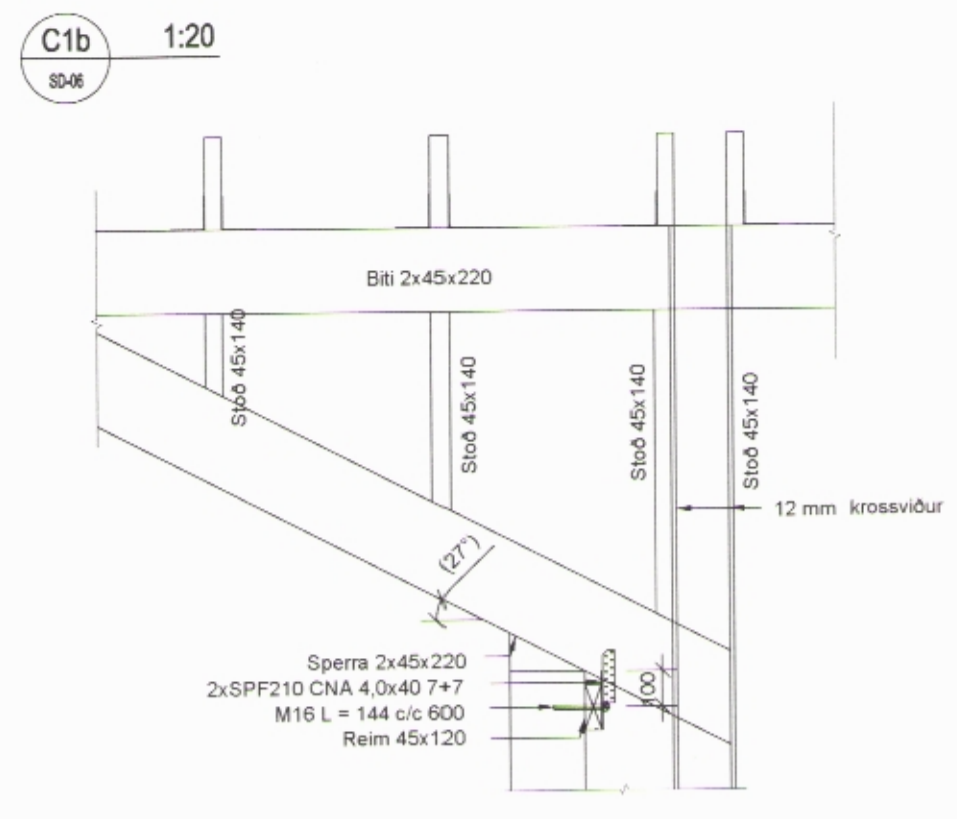
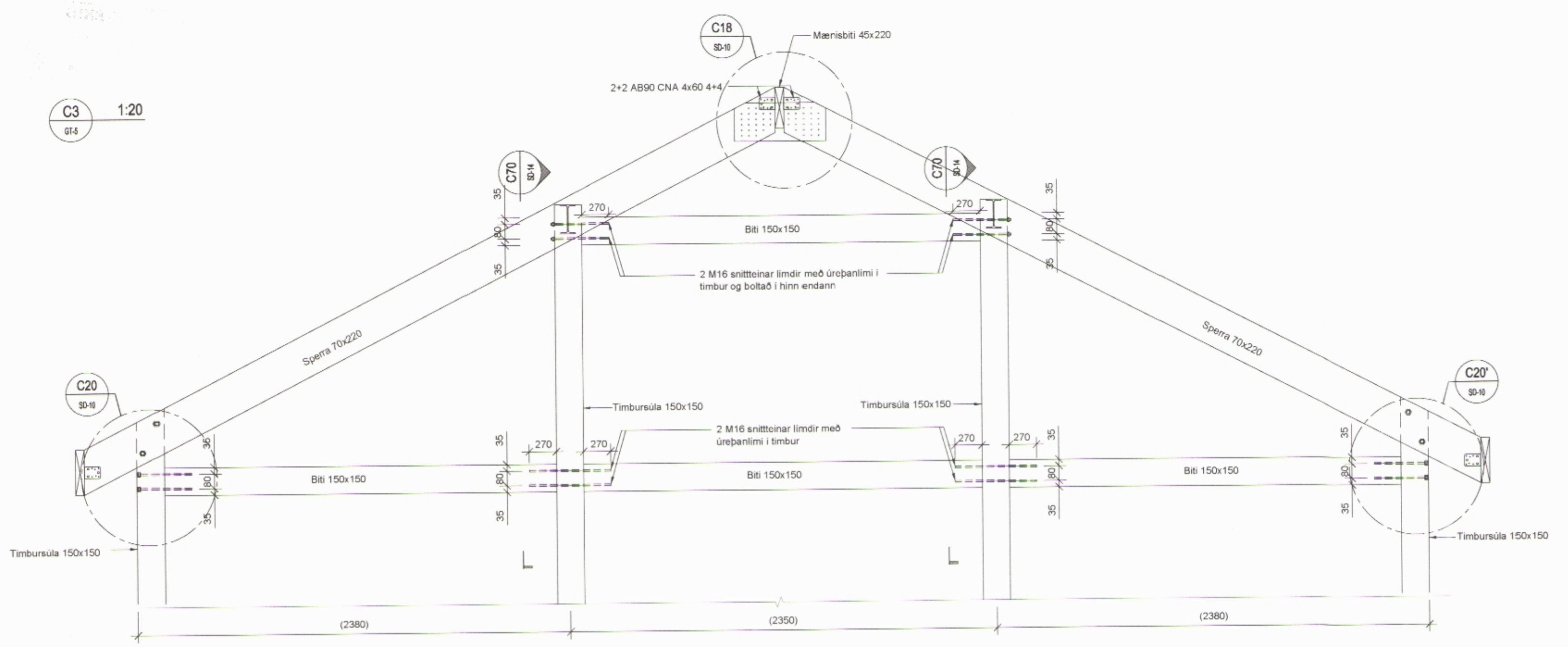

Grind fyrir glugga 1.hæð

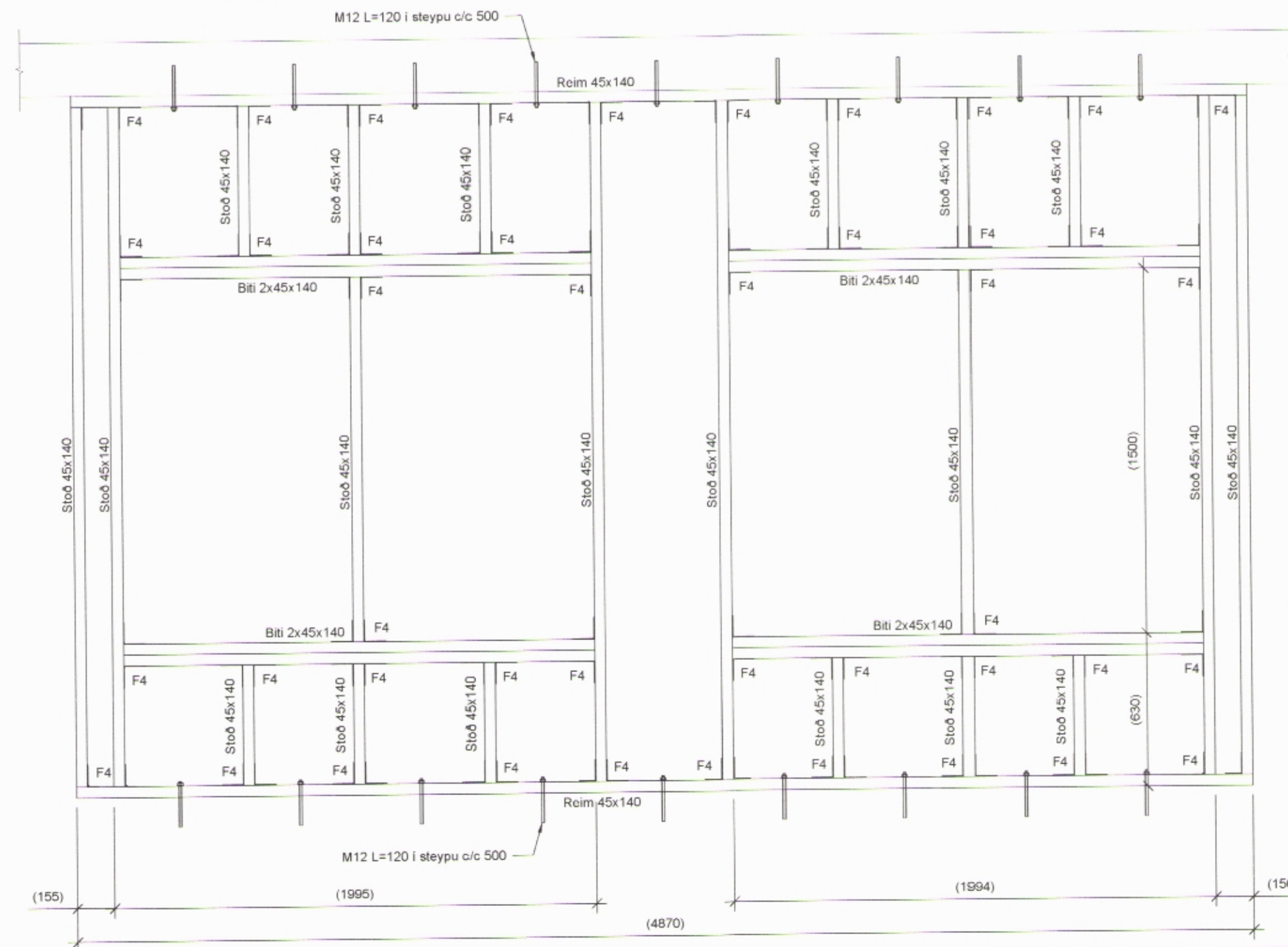

Tilvisanir:

- Almennar skýringar B-A-1
- Almenn snið B-SD-1
- Lagnateikningar
- Gataplán
- Teikningar arkitekta

F	09.01.2015	Yfirar breytingar	ACH	ACH
E	22.12.2014	Yfirar breytingar	ACH	AH
D	11.12.2014	ÚT snið	ACH	JAA
C	20.06.2014	Þvinging á sniðum	ACH	JAA
B	30.05.2014	Þvinging á sniðum	ACH	JAA
A	08.04.2014	Grind fyrir glugga, snið 1:1-3 bætt við	ACH	JAA
BR	DACIS	GREYTRIC	REIKN	TEKNI

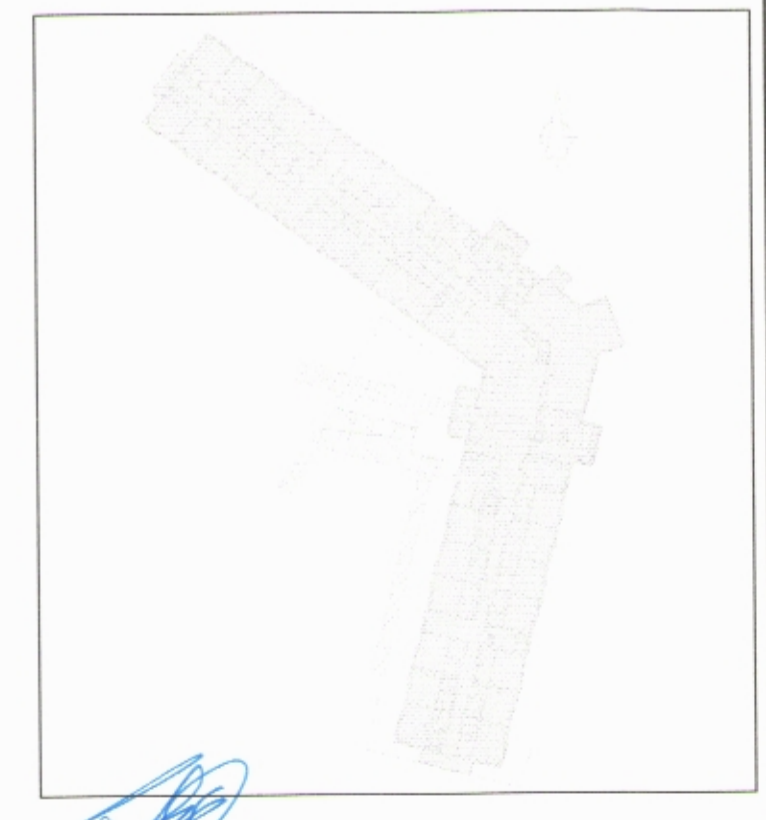

**VSÓ RÁÐGJÖF**  
 BORGARTÚN 30, 108 REYKJAVÍK, Sími 585 8000, Símaþjón 585 9910, NETTÍÐI 585 9910

Snorragata 3, Siglufirði  
 Hótel sunna

Burðarvirki Snið og deili

HANNAÐTEKNI ACH / ALK  
 YFIRFÁRÐ I.G.  
 SAMP-YKKT  
 KT 240/157-5169  
 REYKJAVÍK 28.02.2014

KVÆÐI 1:20 ; 1:10 (A1)  
 VERKNR TEKNI NR BR  
 13211 B-SD-16 F