

ÁRTUN SAMRÆMINGARÞORUNGAR

HÖNNUNARSTIG: VERKTEIKNING

Skýringar:

Öll mál eru í millimetrum.
Allir kótar eru í metrum.
Allar málsetningar og kótar koma fram á teikningum arkitekta og skal sannreyna öll mál við þær.
Einangrun er skv. teikningum arkitekta
Loftun á þaki skal vera skv. teikningum arkitekta
F4: Tenging er úttáðar með AB105 CNA 4x40 6+6 síthvoru megin við súluþita.

Tilvisanir:

Almennar skýringar B-A-1
Almenn snið B-SD-1
Lagnateikningar
Gataplön
Teikningar arkitekta

B	30.07.2014	Lagning af F1 snið	ACH	JAA
A	08.04.2014	Breyting á C4b snið	ACH	JAA
BR	DAGS	BREYTING	REKNI	TEKNI

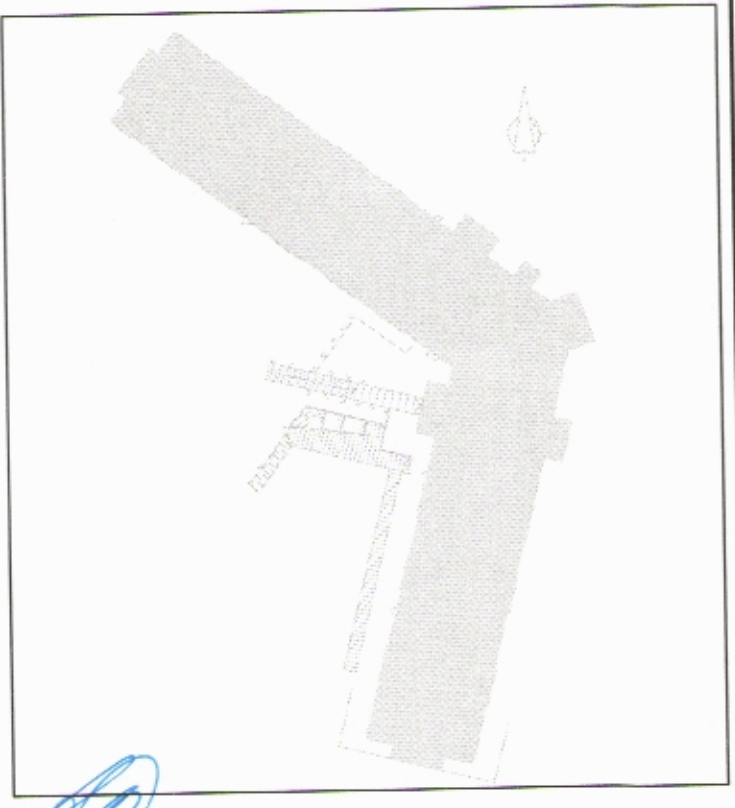

VSÓ RÁÐGJÖF
BORRANNTÖN 20. 100 HEYLAUVÍK, Sími 590 4000, Símanúmer 590 9010, NETTfangi netfang@vsoradgjof.is

Snorrargata 3, Siglufirði
Hótel sunna
Búðarvirki
Snið og deil
KVARÐI 1:20 / 1:10 (A1)
VERANIR
13211

HANNADEIKN
AÐILI JAA
YRFARIR
SÍS
SAMRÆKING
KT. 230651256A KC
REYKJAVÍK 06.02.2014

B

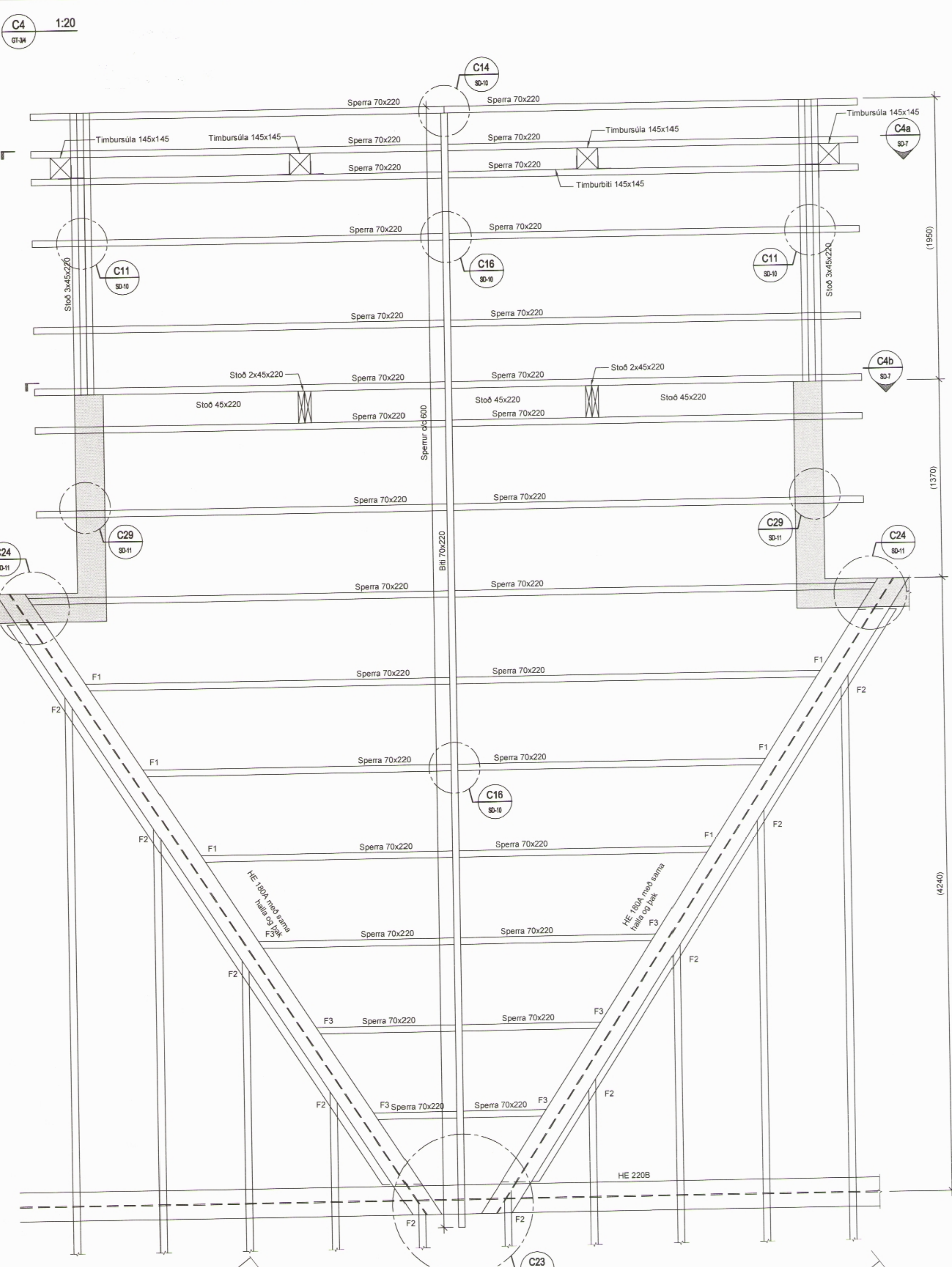

C4a 1:20
SD-7
G2-3

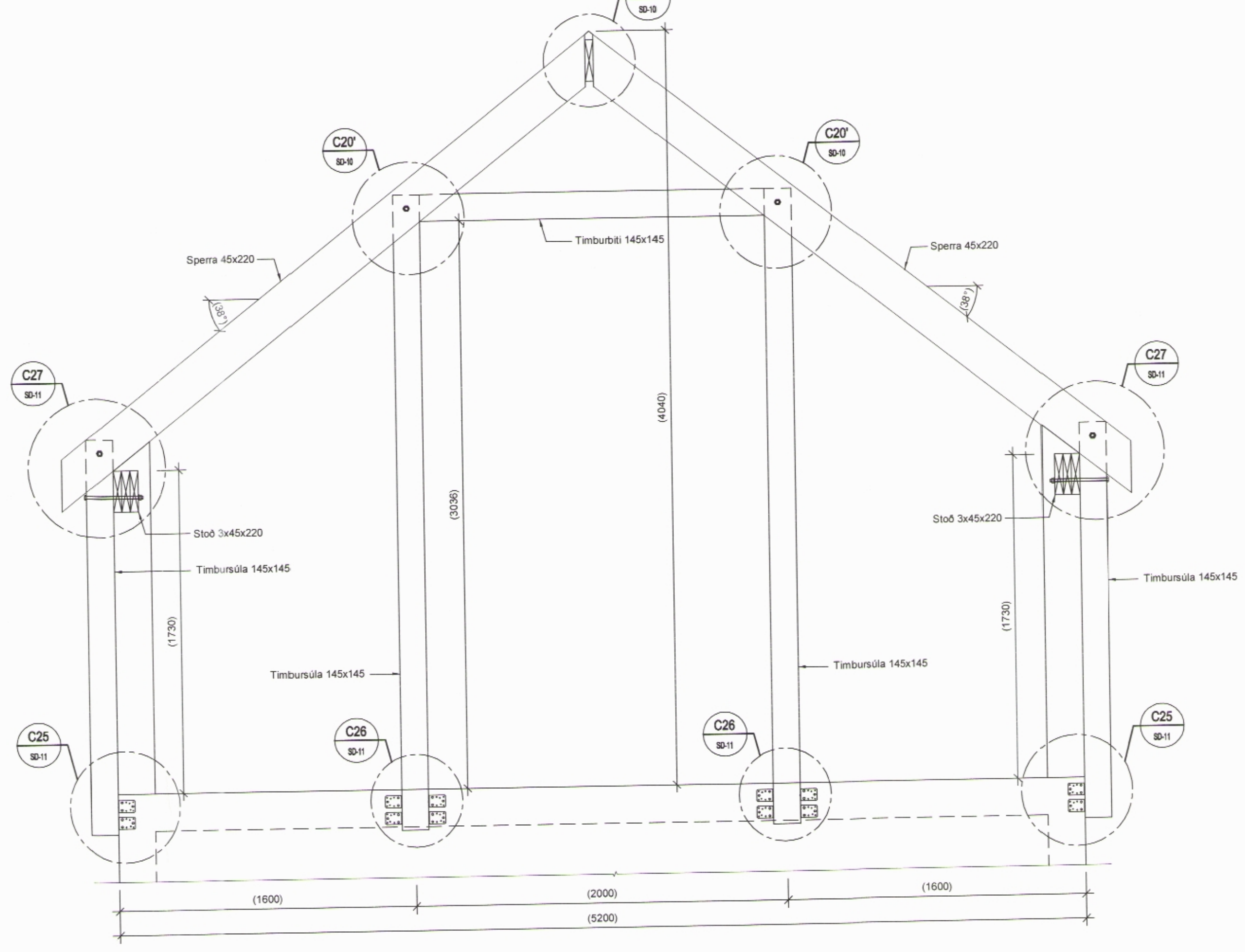

C4b 1:20
SD-7
G2-3

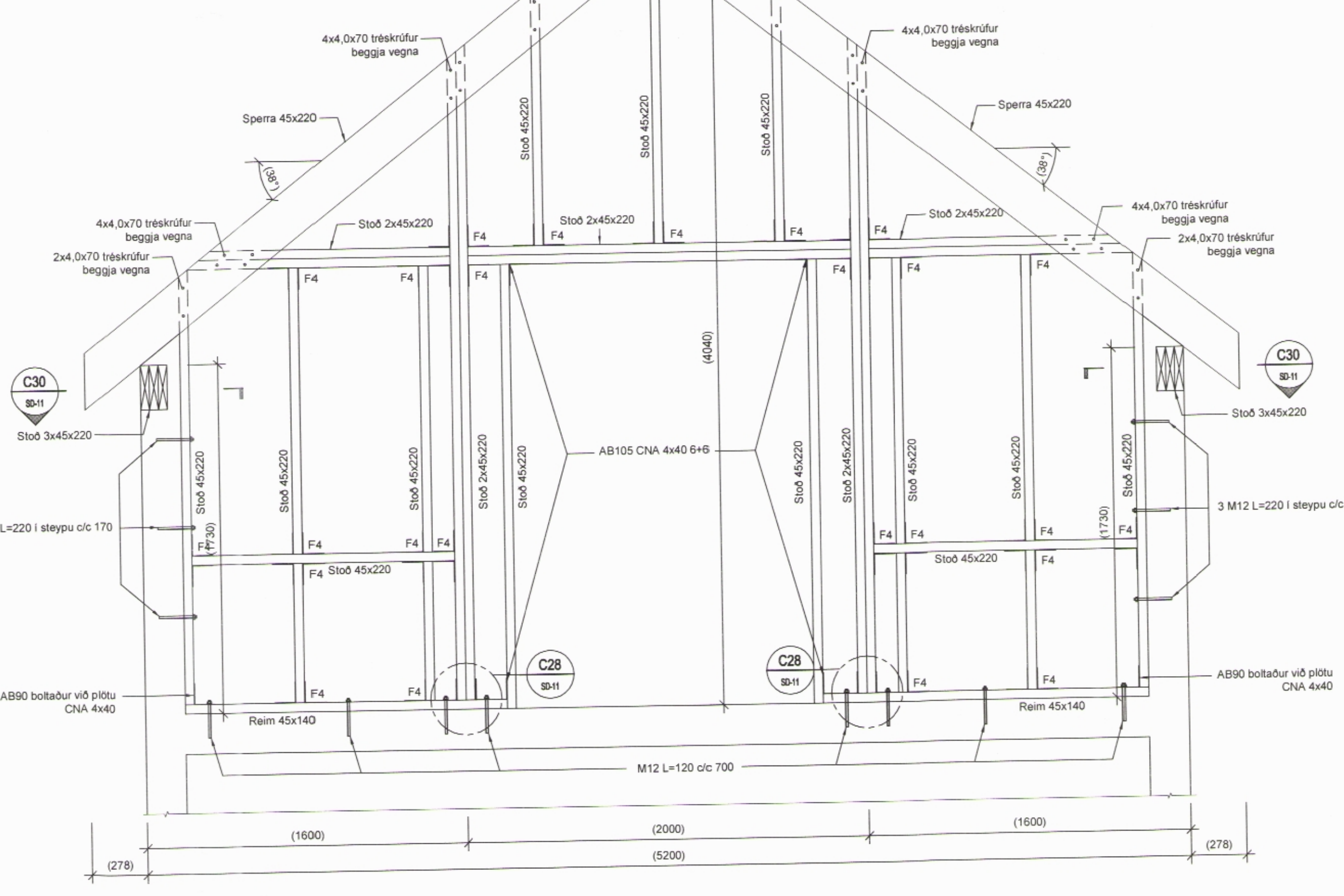

F1 1:10

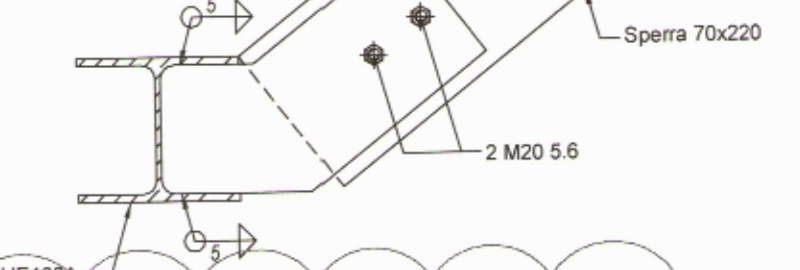

F2 1:10

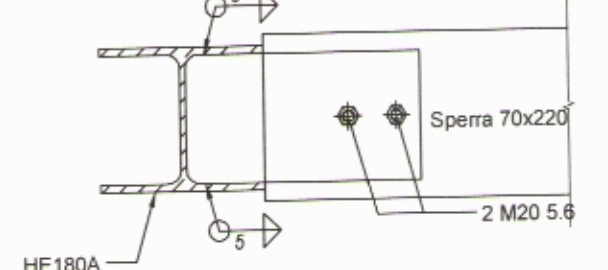

F3 1:10

