

HÖNNUNARSTIG: VERKTEIKNING

Skýringar:

Öll mál eru í millimetrum.
Allir kótar í metrum.
Allar málsetningar og kótar koma fram á teikningum arkitekta og skal sannreyna öll mál við þær.
Einangrun er skv. teikningum arkitekta
Loftun á þaki skal vera skv. teikningum arkitekta
Negling krossvöðar skal vera í hverja spennu með 2,8x50 c/c 150mm
Lektur skal festa með 6,0x150 skrufum með 30mm skinnum

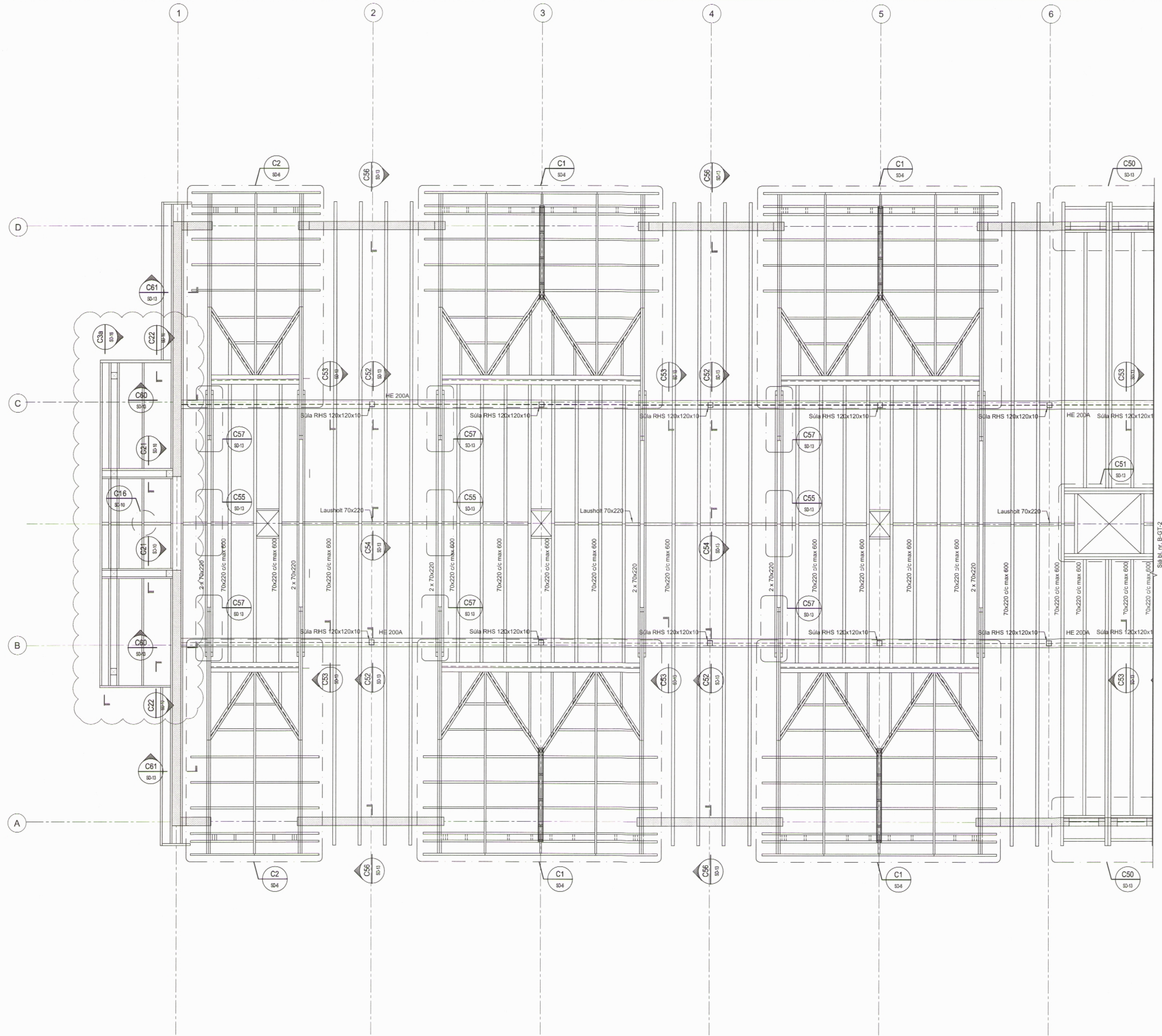

Tilvisanir:

Almennar skýringar B-A-1
Almenn óið B-SD-1
Lagnateikningar
Gataplön
Teikningar arkitekta

B	30.05.2014	Svöllum breytt, ný útgáfa	ADH	JAA
A	26.02.2014	Breyting á vesturem	ADH	ADH
BR	DAGS	BREYTING	REKN	TEKN

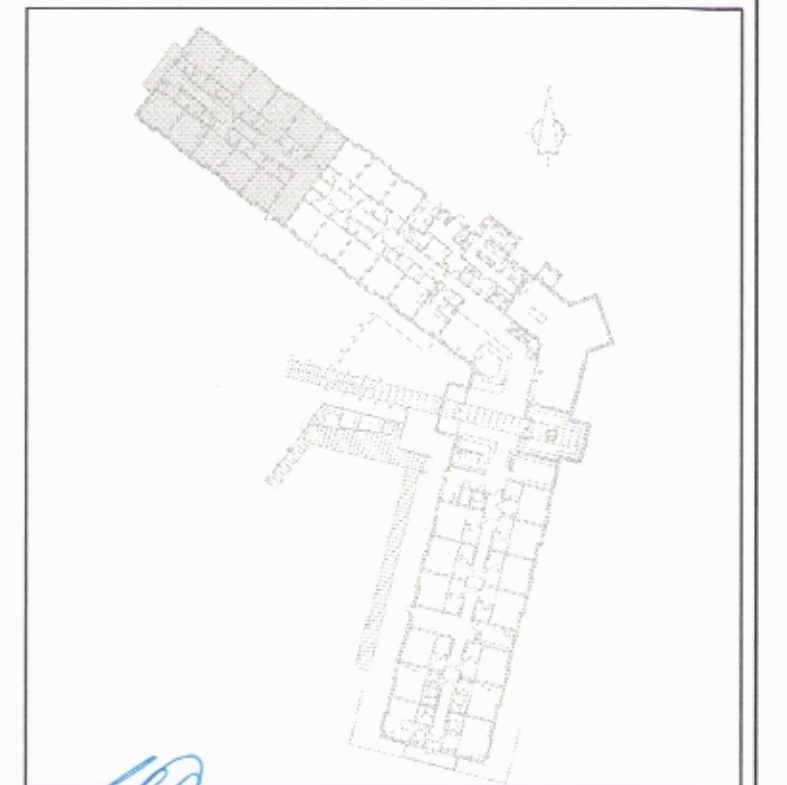

VSÓ RÁÐGJÖF

BORGARTÚNI 20, 108 REYKJAVÍK, Sími 595 9000, Símaþjóf 595 9010, Netfang vs@vs.is

Snorragata 3, Siglufirði
Hótel sunna

Burðarvirki	HANNAÐ/TEKN	ADH / ALB
Grunnmynd	YRKJAFRÍÐ	VSÓ
Þakvirki	SAMÞYKKT	
KT.	KT.	240757-51569

KVAFRÍÐ 1:50 REYKJAVÍK 06.02.2014

VERKNR. 13211 TEIKN NR. B-GT-1