

ARITUN SAMRÆMINGARHÖNNUÐAR

HÖNNUNARSTIG: VERKTEIKNING

Skýringar:

Öll mál eru í millimetrum.
Allir kótar í metrum.

Allar málsetningar og kótar koma fram á teikningum arkitekta og skal sannreyna öll mál við þær. Þeygjumál járna skal sannreyna og bera saman við málsetningar á steyptum byggingarhlutum skv. arkitekateikningum og fyrirskrifaða steypuhulu skv. teikningum VSO Ráðgjafar.

Sjá gataplán fyrir útdök í steypu.

Einangrun er skv. teikningum arkitekta.

Sérþending skal ganga hæða á milli eins og skýringamynd sýnir. Lykkjubending (bauur) sérþendingar skal ganga upp alla hæðina. Bending bita skal ganga út fyrir op eins og sýnt er á skýringamynd en skerðing bita endar við útmörk opa, nema annað komi fram á sniðum.

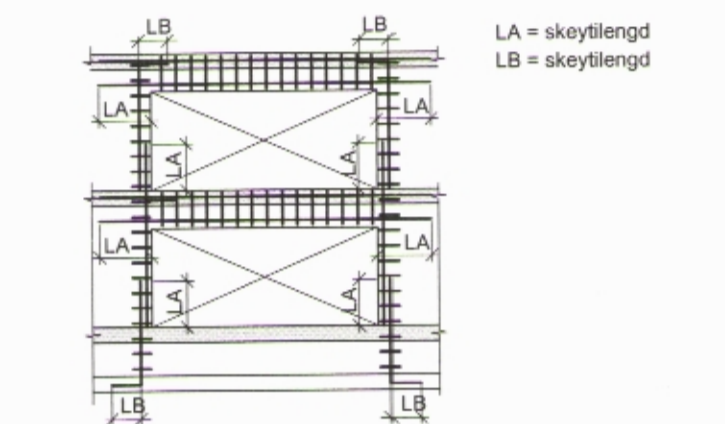

Loftun á þaki skal vera skv. teikningum arkitekta.

Negling krossviðar skal vera í hverja sperru með 2,8x50 cíc 150mm.

Lektur skal festa með 6,0x150 skrófum með 30mm skínum.

Tilvísanir:

- Almennar skýringar B-A-1
- Almenn snið B-SD-1
- Lagnateikningar
- Gataplán
- Teikningar arkitekta

A	30.05.2014	Steytum veggjum bætt við, sviðum breytt	ACH	JAA
BR	DAGS	BREYTING	REKNI	TEKNI

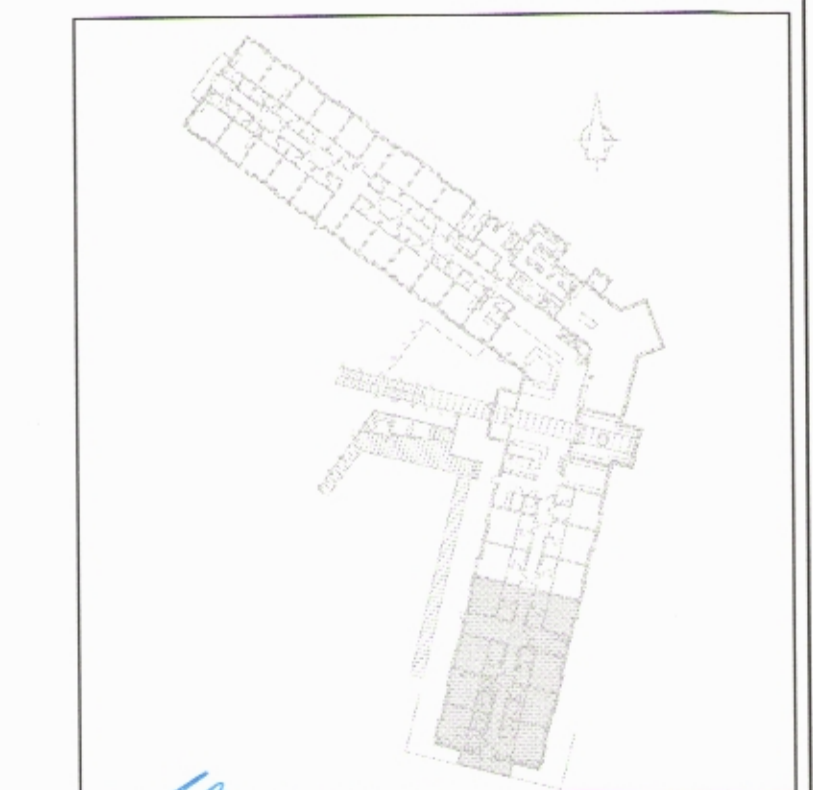

VSO RÁÐGJÖF
BORGARTÚNI 20, 105 REYKJAVÍK, Sími 595 9000, slóðir 595-9010, netfang vso@vso.is

Snorragata 3, Siglufirði
Hótel sunna

Buðarvirki Grunnmynd Plata yfir 2 hæð	HANNAÐ/TEKNI YFRFARKI SAMÞYKKT KT.	ACH / A.B. B 240757 51599 08.04.2014
KVAÐI 1:50	TEKNI NR.	BR
VERNR.	13211	B-G2-5