

HÖNNUNARSTIG: VERKTEIKNING

Skýringar:

Öll mál eru í millimetrum.
Allir kótar í metrum.

Allar málsetningar og kótar koma fram á teikningum arkitekta og skal sannreyna öll mál við þær. Beygumál járna skal sannreyna og bera saman við málsetningar á steyptum byggingarhlutum skv. arkitektateikningum og fyrirskrifaða steypuhulu skv. teikningum VSO Ráðgjafa.

Sjá gataplán fyrir úrtök í steypu.

Einangrun er skv. teikningum arkitekta

Sérþending skal ganga hæðin á milli eins og skýringamynd sýnir. Lykkjubending (baur) sérþendingar skal ganga upp alla hæðina. Bending bita skal ganga út fyrir op eins og sýnt er á skýringamynd en skerþending bita endar við útmörk opa, nema annað komi fram á sniðum.

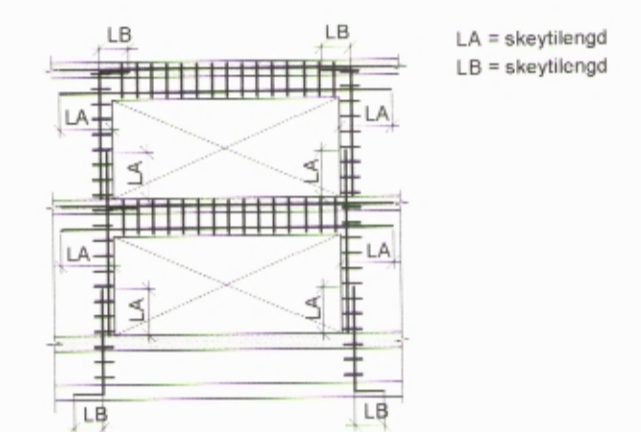

Loftun á þaki skal vera skv. teikningum arkitekta

Negling krosseivara skal vera í hverja sperru með 2,8x50 c/c 150mm

Lektur skal festa með 6,0x150 skrufum með 30mm skinnum

Tilvisanir:

- Almennar skýringar B-A-1
- Almenn snið B-SD-1
- Lagnateikningar
- Gataplón
- Teikningar arkitekta

C	09.01.2015	Þreyta snið	ACH	ACH
B	23.10.2014	Yfirar skýringar	ACH	ÁLB
A	11.12.2014	Máljöfn framt og stækkað	ACH	JAA
BR	DACS	BREYTING	REKNI	TEKNI

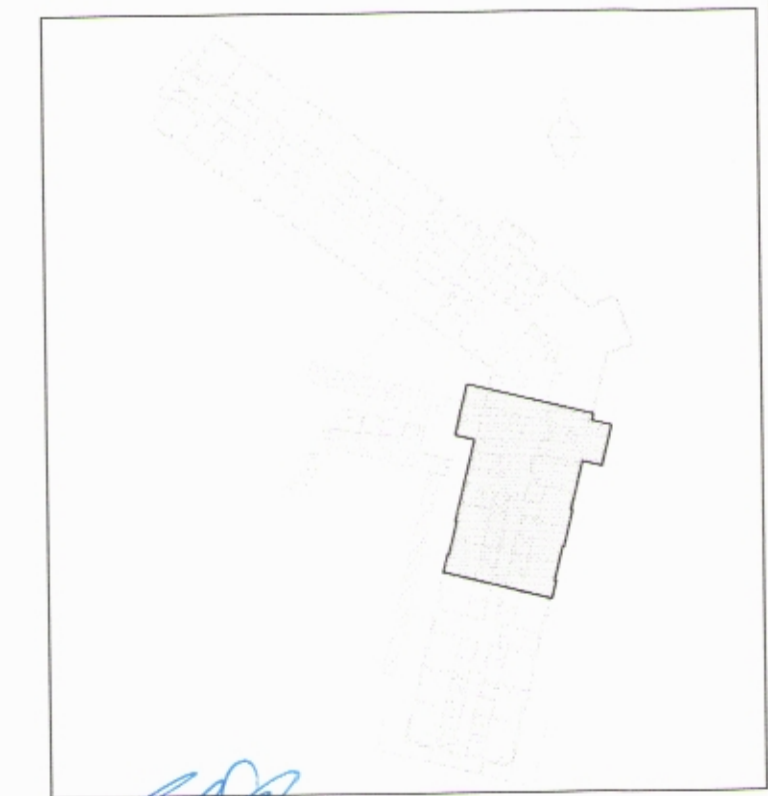

VSO RÁÐGJÖF

Snorrögata 3, Siglufirði
Hótel sunna

Burðarvirki	LIANNAÞEIKNI	ACH	ÁLB
Grunnmynd	YPRIFKÖND	1. G.	
Plata yfir 2 hæð	SAMÞYKKI		
	KT	24/07/2014	51568
KVARNR 1:50	REYKJAVÍK	08.04.2014	
VERKNR	TEKNI NR		BR
13211	B-G2-4		C