

ARTUN SAMRÆMINGARÞÖNNUNAR

HÖNNUNARSTIG: VERKTEIKNING

Skýringar:

Öll mál eru í millimetrum.
Allir kótar í metrum.

Allar málsetningar og kótar koma fram á teikningum arkitekta og skal sannreyna öll mál við þær. Beygjumál járna skal sannreyna og bera saman við málsetningar á steyptum byggingarhlutum skv. arkitektateikningum og fyrirskrifaða steypuhlutu skv. teikningum VSÓ Ráðgjafar.

Sjá gataplán fyrir úrtök í steypu.

Einangrun er skv. teikningum arkitekta

Sérþending skal ganga hæða á milli eins og skýringamynd sýnir. Lykkjubending (baulur) sérþendingar skal ganga upp alla hæðina. Bending bita skal ganga út fyrir op eins og sýnt er á skýringamynd en skerðing bita endar við útmörk opa, nema annað komi fram á sniðum.

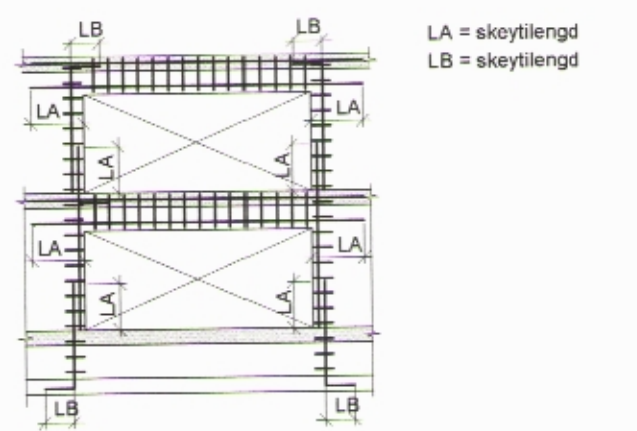

Loftun á þaki skal vera skv. teikningum arkitekta

Negling krossviðar skal vera í hverja sperru með 2,8x50 c/c 150mm

Lektur skal festa með 6,0x150 skrúfum með 30mm skinnum

Tilvisanir:

Almennar skýringar B-A-1
Almenn snið B-SD-1

Lagnateikningar
Gataplán
Teikningar arkitekta

B	23.12.2014	Ymsar breytingar	ACH	ALA
A	11.12.2014	Málgeið flert	ACH	JAA
BR	DAGS	BREYTING	REKNI	TEKNI

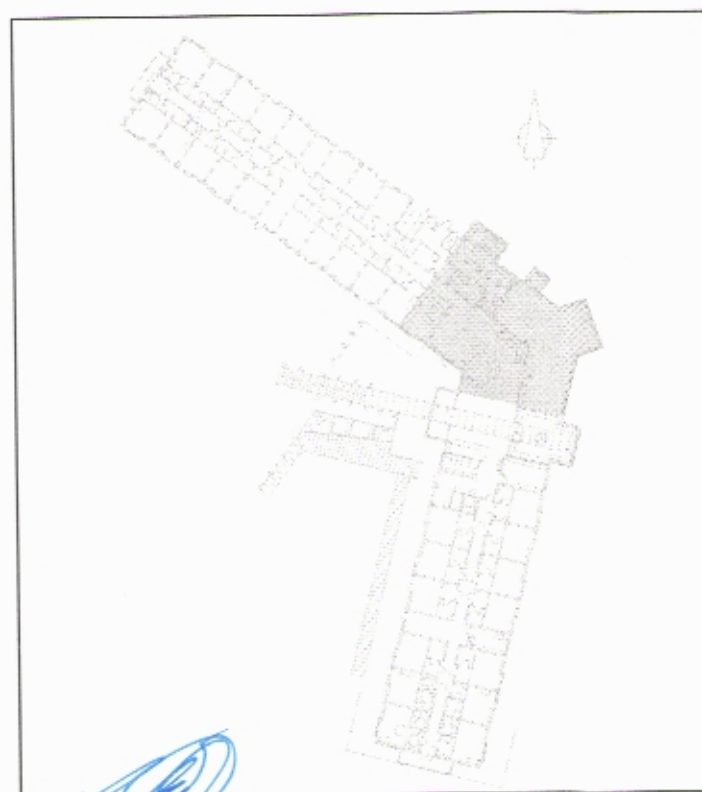

VSÓ RÁDGJÖF
BORGARTÚN 20, 105 REYKJAVÍK, Sími 565 9000, Símanúmer 565 9010, NETTfangi vs@vs.is

Snorragata 3, Siglufirði
Hótel sunna

Burðarvirki Grunnmynd Plata yfir 2 hæð	HANNAÐ/TEKNI YFRIFARÐ SAMÞYKKT KT	ACH / ÁL B I.G.
--	--	--------------------

KVARDI 1:50	REYKJAVÍK	24.07.2014
VERKNR.	TEKNI NR.	B

13211 B-G2-3

Grunnmynd 1:50

