

Grunnmynd 1:50

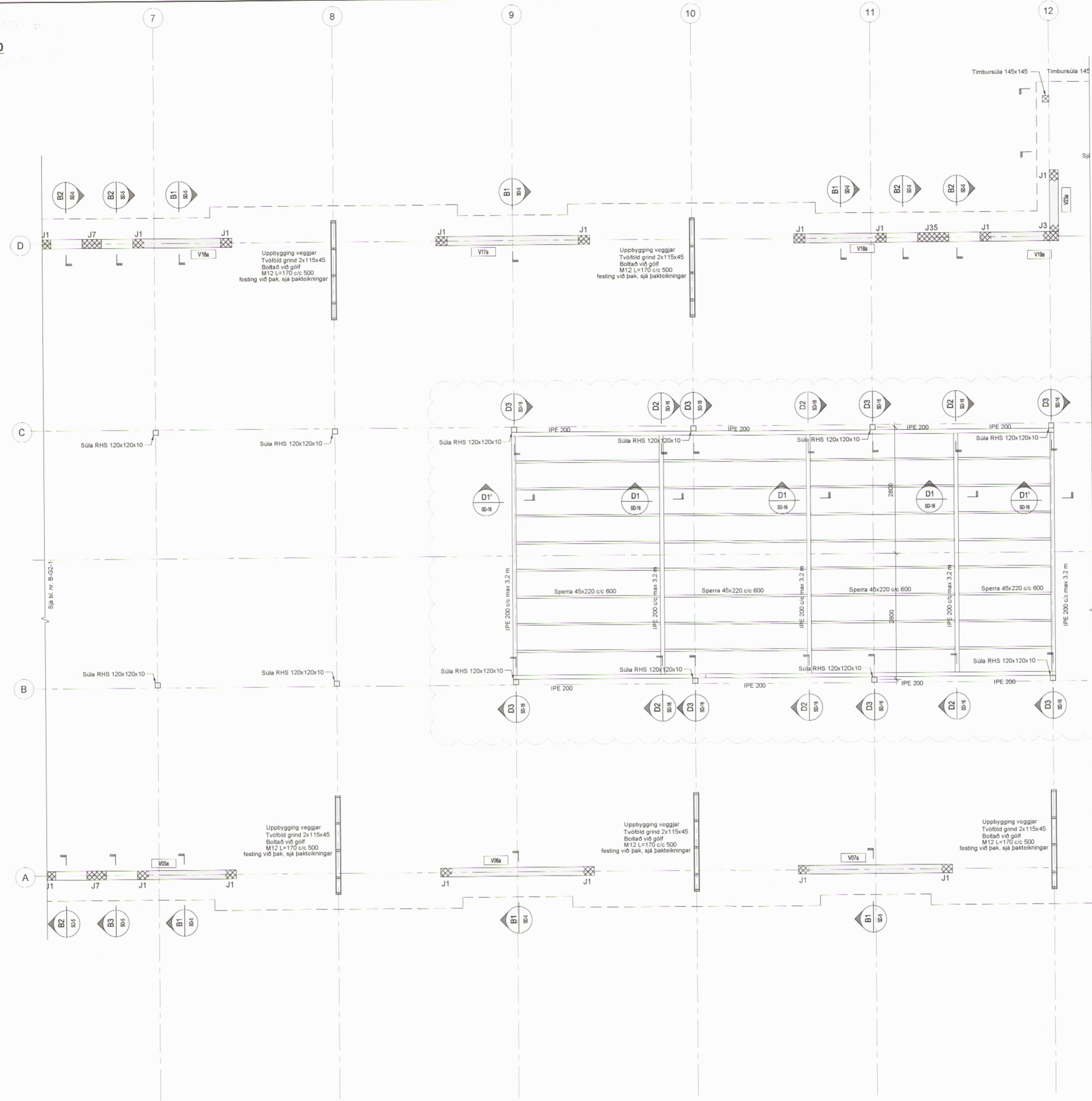

MÓTTÆKID
22. APR. 2015
Fjallabyggð

008218

HÖNNUNARSTIG: VERKTEIKNING

Skýringar:

Öll mál eru í millimetrum.
Allir kótar í metrum.
Allar másetningar og kótar koma fram á teikningum arkitekta og skal sannreyna öll mál við þær. Beygjumál járna skal sannreyna og bera saman við másetningar á steypum byggingarhlutum skv. arkitektateikningum og fyrirskrifaða steypuhulu skv. teikningum VSD Ráðgjafar.
Sjá gataplán fyrir úrtök í steypu.
Einangrun er skv. teikningum arkitekta.
Sérþending skal ganga hæða á milli eins og skýringamynd sýnir. Lykkubending (baur) sérþendingar skal ganga upp alla hæðina. Bending bita skal ganga út fyrir op eins og sýnt er á skýringamynd en skerþending bita endar við útmörk opa, nema annað komi fram á sniðum.

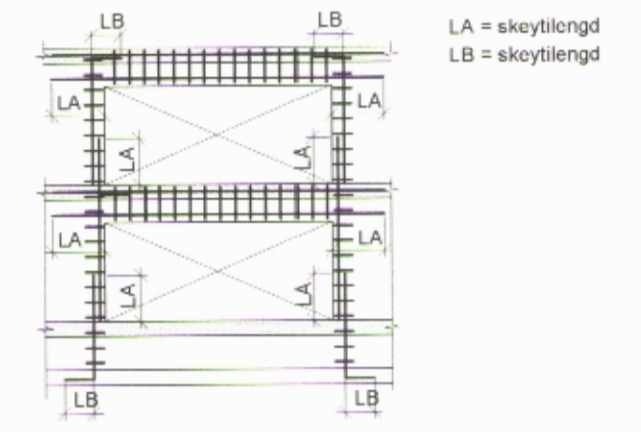

Loftun á þaki skal vera skv. teikningum arkitekta.
Nægling krossvöðvar skal vera í hverja speru með 2,8x50 c/c 150mm.
Lektur skal festa með 6,0x150 skrufum með 30mm skinnum.

Tilvísanir:

Almennar skýringar B-A-1
Almenn snið B-SD-1
Lagnateikningar
Gataplán
Teikningar arkitekta

R	09.01.2015	Ólaf Elmer	ADH	ADH
A	11.12.2014	Málgað fast og stækkað	ADH	JAA
BR	DAGS	BREYTING	REKJN	TEKJN

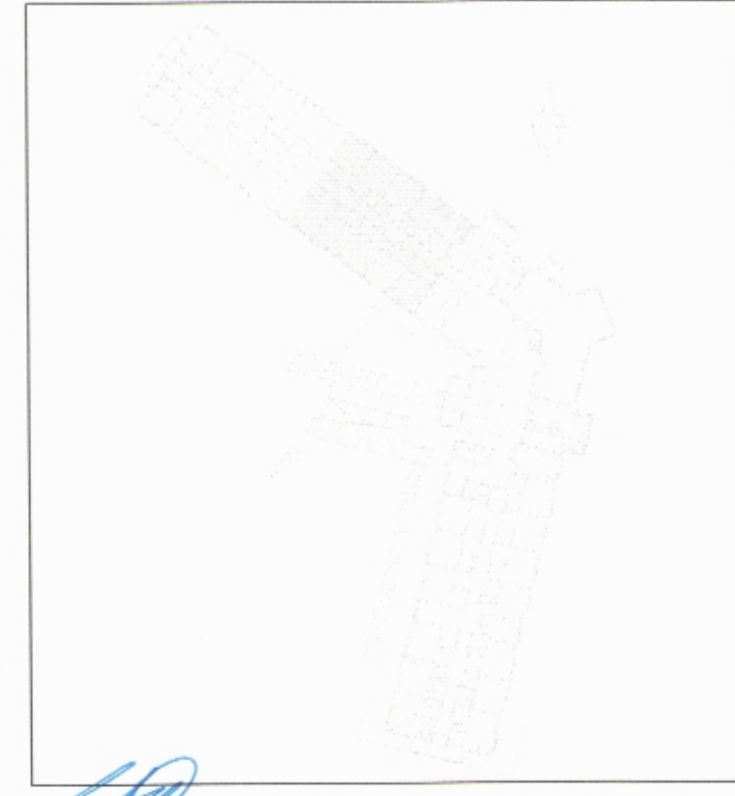

VSD RÁÐGJÖF

Snorragata 3, Siglufirði
Hótel sunna

Burðarvirki
Grunnmynd
Plata yfir 2.hæð

VERKUR 1:50
TEKJN NR. 13211

REYKJAVÍK 05.04.2014
B