

ARTIUN SAMRÆMINGARHÖNDLUNAR

HÖNNUNARSTIG: VERKTEIKNING

Skýringar:

Öll mál eru í milli metrum.  
Allir kótar í metrum.

Allar málsetningar og kótar koma fram á teikningum arkitekta og skal sannreyna öll mál við þær. Beygjumáli járna skal sannreyna og bera saman við málsetningar á steypum byggingarhlutum skv. arkitektateikningum og fyrirskrifaða steypuhluta skv. teikningum VSÓ Ráðgjafa.

Sjá gataplán fyrir úrtök í steypu.

Einangrun er skv. teikningum arkitekta

Sérþending skal ganga hæða á milli eins og skýringamynd sýnir. Lykkubending (baulur) sérþendingar skal ganga upp alla hæðina. Bending bita skal ganga út fyrir op eins og sýnt er á skýringamynd en skerbending bita endar við útmörk opa, nema annað komi fram á sniðum.

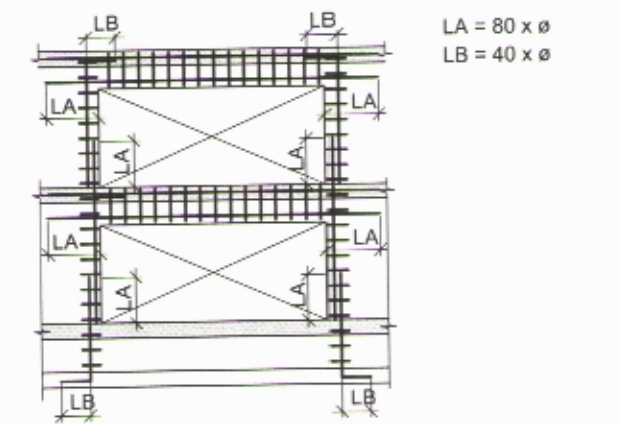

Tilvisanir:

Almennar skýringar B-A-1  
Almenn snið B-SD-1  
Sérþending ( J1 ) B-SD-1-2

Lagnateikningar  
Gataplán  
Teikningar arkitekta

A. 30.03.2014 Steypum veggingu og bændingum kanta við, sarkum löseft AOH JAA  
BR. DAGS. SREYTING REKNI. TEKNI.

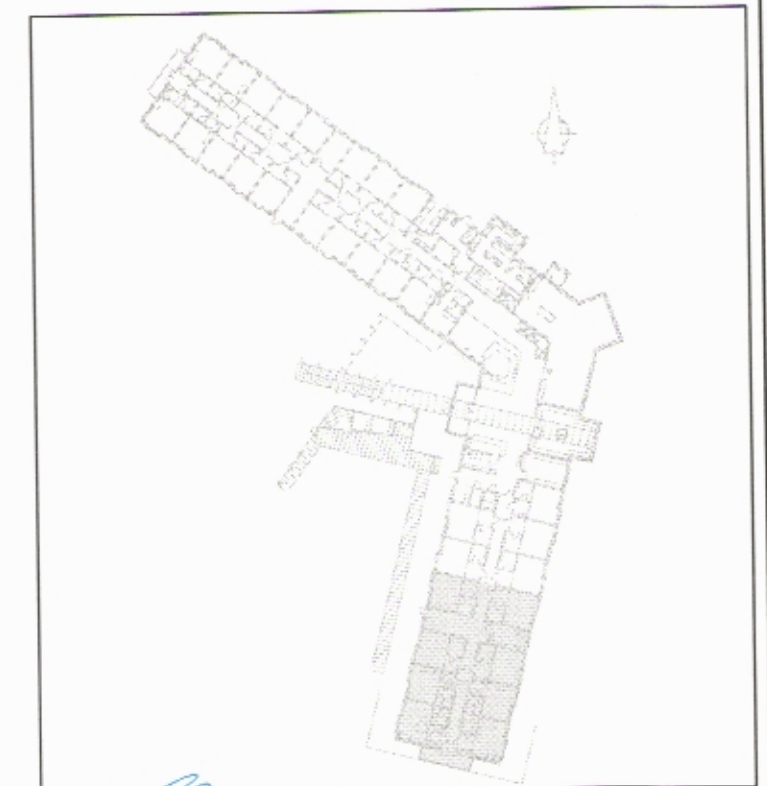

**VSÓ RÁÐGJÖF**

BORGARTÚN 20, 105 REYKJAVÍK, Sími 565-9000, SímaREF 565-9010, NETFANGI vs@vso.is

Snorrögata 3, Siglufirði  
Hótel sunna

Burðarvirki HANNADEKNI AOH/ALB  
Grunnmynd YFIRFARID. BR  
Plata yfir 1.hæð SAMVYKKT  
KT. 260/757-51569

KVAÐI 1:50 REYKJAVÍK 26.02.2014 BR

VERÐNR. 13211 TEKNI. NR. B-G1-5 A

