

HÖNNUNARSTIG: VERKTEIKNING

Skýringar:

Öll mál eru í milli metrum.  
Allir kótar í metrum.

Allar málsetningar og kótar koma fram á teikningum arkitekta og skal samræma öll mál við þær. Beygjumál jáms skal samræma og bera saman við málsetningar á steypum byggingarhlutum skv. arkitektateikningum og fyrirskrifaða steypuhulu skv. teikningum VSÓ Ráðgjafar.

Sjá gataplán fyrir úrtök í steypu.

Einangrun er skv. teikningum arkitekta

Sérþending skal ganga hæða á milli eins og skýringamynd sýnir. Lykkubending (báulur) sérþendingar skal ganga upp alla hæðna. Bending bita skal ganga út fyrir op eins og sýnt er á skýringamynd en skerbending bita endar við útmörku, nema annað komi fram á snúðum.

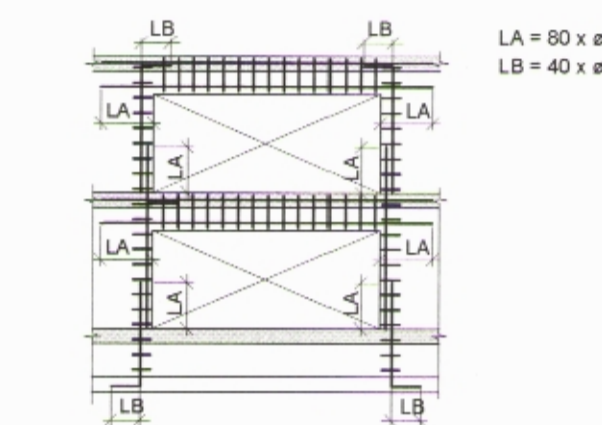

Tilvisanir:

- |                      |          |
|----------------------|----------|
| Almennar skýringar   | B-A-1    |
| Almenn snió          | B-SD-1   |
| Sérþending (J1)      | B-SD-1-2 |
| T1-T20               | B-SD-15  |
| Lagmateikningar      |          |
| Gataplón             |          |
| Teikningar arkitekta |          |

C	23.12.2014	Finnar Dröfingjar	ADH	ALB
B	11.12.2014	19. hæð	ADH	JAA
A	28.04.2014	RHS bita bætt við sigga, snió T17 snjó út	ADH	JAA
MR	DAÖS	BREYTING	REIKN	TEKN.

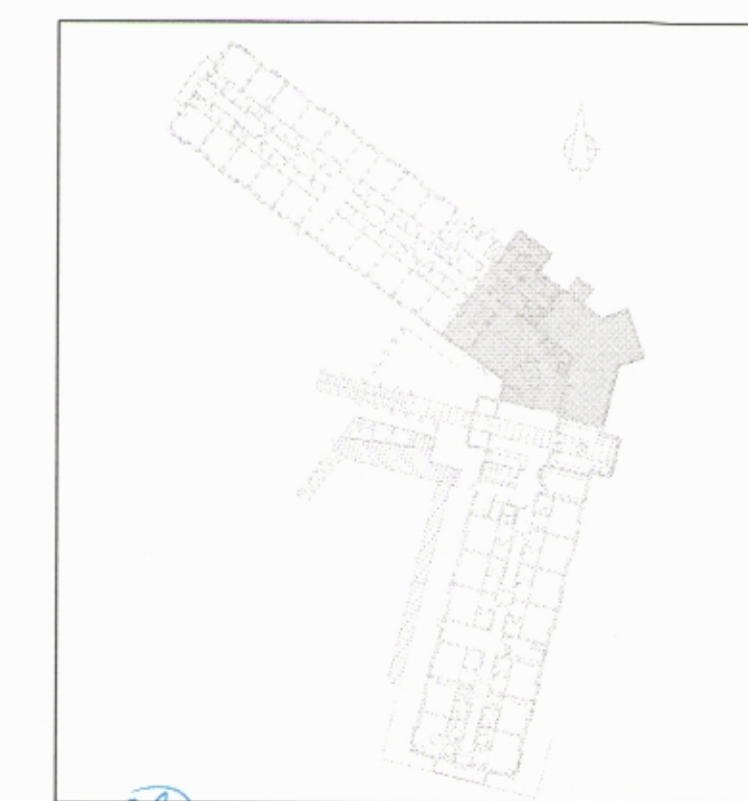

**VSÓ RÁÐGJÖF**

BORGARTÚN 20, 105 REYKJAVÍK, Sími 565-9000, Símanúmer 565-9010, NETfangið vs@vs.is

Snorragata 3, Siglufirði  
Hótel sunna

Burðarvirki	HANNAÐ/TEIKN	ADH/ALB
Grunnmynd	YFIRFARÐ	1.C.
Plata yfir 1.hæð	SAMÞYKKT	
	KT	24/07/15-01569

KVARNR	1:50	REYKJAVÍK	28.02.2014	BR
VERKNR		TEKNR		BR
				B
				C

