

HÖNNUNARSTIG: VERKTEIKNING

Skýringar:

Öll mál eru í milli metrum.  
Allir kótar í metrum.

Allar málsetningar og kótar koma fram á teikningum arkitekta og skal sannreyna öll mál við bær. Beygjumál járna skal sannreyna og bera saman við málsetningar á steyptum byggingarhlutum skv. arkitektateikningum og fyrirskrifaða steyphulu skv. teikningum VSÓ Ráðgjöf.

Sjá gataplán fyrir útlök í steypu.

Einangrun er skv. teikningum arkitekta.

Sérþending skal ganga hæða á milli eins og skýringamynd sýnir. Lykkjubending (baulur) sérþendingar skal ganga upp alla hæðina. Bending bita skal ganga út fyrir op eins og sýnt er á skýringamynd en skerþending bita endar við útmörk opa, nema annað komi fram á sniðum.

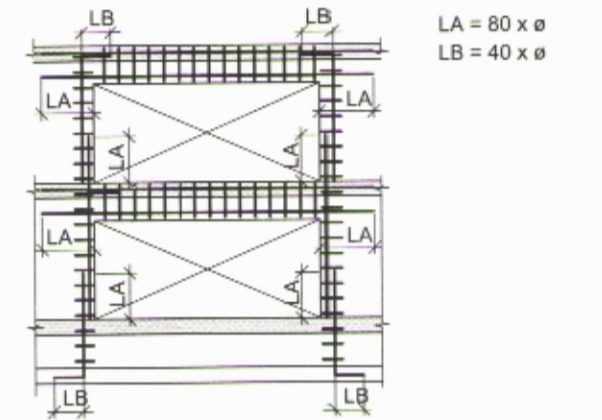

Tilvísanir:

Almennar skýringar B-A-1  
Almenn snið B-SD-1  
Sérþending ( J1 ) B-SD-1-2

Lagnateikningar  
Gataplön  
Teikningar arkitekta

A 30.05.2014 Söluátt breytt ACH JJA  
BR DAGS BREYTING REKNI TEKNI

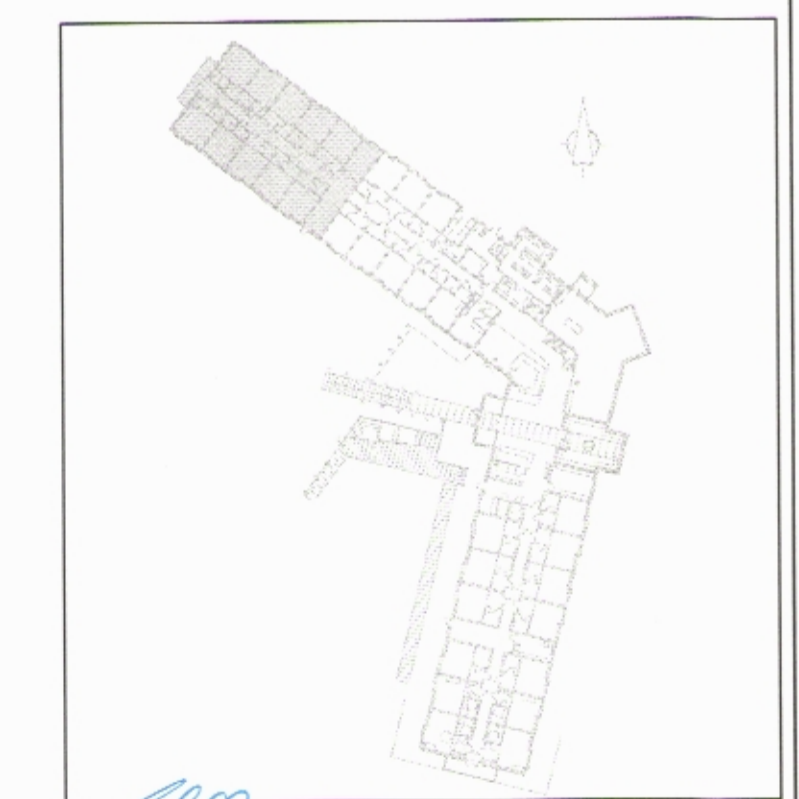

**VSÓ RÁÐGJÖF**

BORGARTUN 20, 105 REYKJAVÍK, Sími 565 9000, Símahefi 565-9010, Netfang ra@vsoradgjof.is

Snorragata 3, Siglufirði  
Hótel sunna

Burðarvirki  
Grunnmynd  
Plata yfir 1.hæð

HANVAÐ/TEKNI ACH / ALB  
VEISFARID BR  
SAMBYKOT  
KT. 240757-51569

KVARNR 1:50  
VERNRN  
13211

TEKNI NR  
G-1-1  
A

