



Greinargerð

Um fasteign / framkvæmd:
Fasteignin Hávegur 2b er skráð hjá Þjóðskrár Aðveitu- / Rofahús og lóðin er skráð Viðskipta- og Þjónustulóð. Fastanúmer eignar er 213-0368, matslí. 01 0101. Byggingarár er 1944 og skráð stærð 81.0m². Stærð lóðar 490m². Húsið er steinsteyppt að öllu leiti, frá sökkli að og með þaki. Engin upphton hefur verið í húsinu og það var óeinangrað. Rafmagnsintak er fyrir hendi og nýtt hitaveitunntak.

Breyta á nýtingu hússins í íbúðarhús, einbýli. Húsinu verður breytt og það aðlagð að breyttri notkun. Lóðarhæðir og aðkom að húsinu frá götu verður að mestu óbreytt.

Byggingarlýsing:
Þak hússins hefur verið einangrað með harðpressaðri steinull og klætt með þakpappa og þakstáli á lektum. Sökkjar verða einangraðir með harðpressaðri steinull 0.6m niður fyrir jarðvegssýfirborð og hún varin með sementsbundnum plötum. Útveggir verða einangraðir með steinullareinangrun í lágréttra timburgrind. Vindpappi þar utan við og loftræst grind undir útveggjaklæðningu. Núverandi dýrum á norðurhlíð verður lokað og nýjar aðaldyr settar á vestrhlíð og svaladýr til suðurs. Gluggar verða endurnýjaðir, þeim fjölgað og breytt. Að innan er húsinu skipt upp í svefnherbergi, geymslu og baðherbergi, auk forstofu, eldhúss og stofu í opnu rými. Innveggir verða úr 95mm grind, einangrað í grind og klætt með klæðningu, ekki lakari en í eldvarnar flokki 2. Nýjar raf- og neysluvatnslagnir verða lagðar. Upphton verður opið vatnsnakerfi tengt hitaveitu. Nýjar fráveitulagnir verða lagðar og öryggis niðurföllum komið fyrir á snyrtingu og við vatnsintak.

Byggingarvörur og búnaður sem fellur undir kröfur byggingarreglugerð skal hafa hlotið staðfestingu tilnefnds aðila á samræmi eða CE-merktar, samanber kafla VIII í mannvirkjalögum.

Brunavarnir:
Allar nýjar klæðningar skulu vera í flokki 1 eða 2. Flóttaleiðir eru um aðal- og svaladýr. Björgunarop um opnanleg fög í gluggum í svefnherbergi og geymsluherbergi. Rykskyngjari skal vera í öllum aðskildum vistarverum, eldvarnarteppi í eldhúsi og slökkvitæki í forstofu.

Fylgiskjöl:
1. Uppdrætti þessum fylgir skráningartafla á rafrænu forni.

Tilurð uppdráttar:
Uppdráttur þessi er gerður eftir uppmælingu á staðnum og upplýsingum frá Sv. Fjallabyggð um afmörkun lóðar.

1. Hæð málsetningar Mkv. 1 : 100

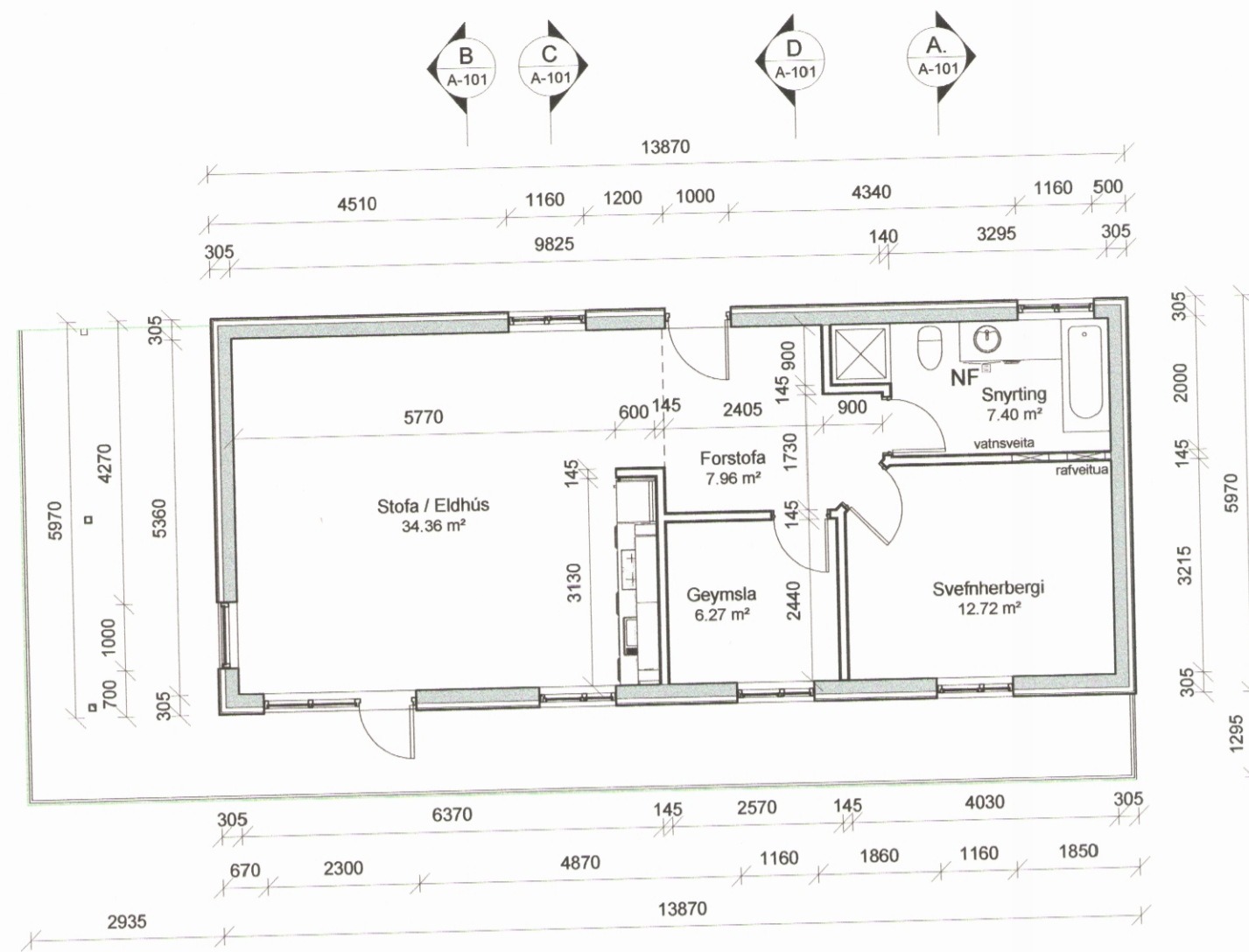

Snið B-B Mkv. 1 : 100

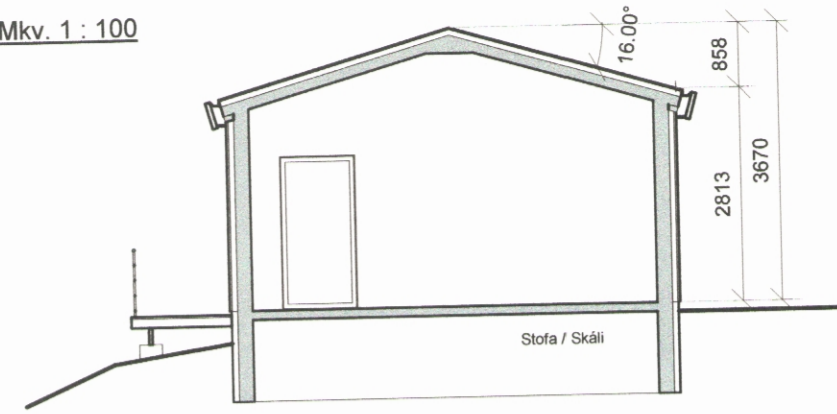

Snið A-A Mkv. 1 : 100

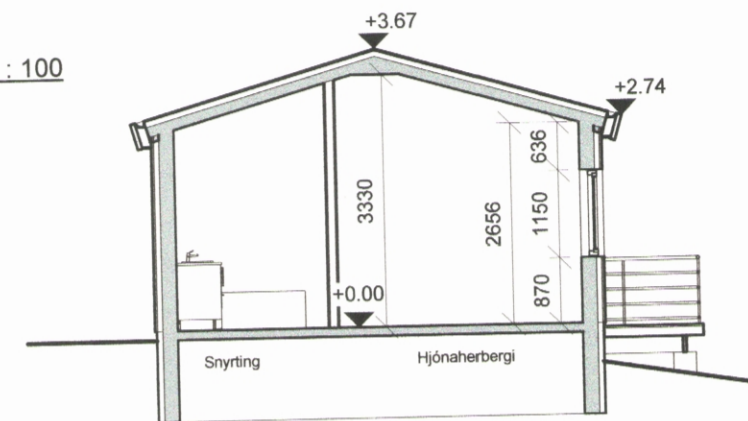

1. Hæð skipulag og eldvarnir Mkv. 1 : 100

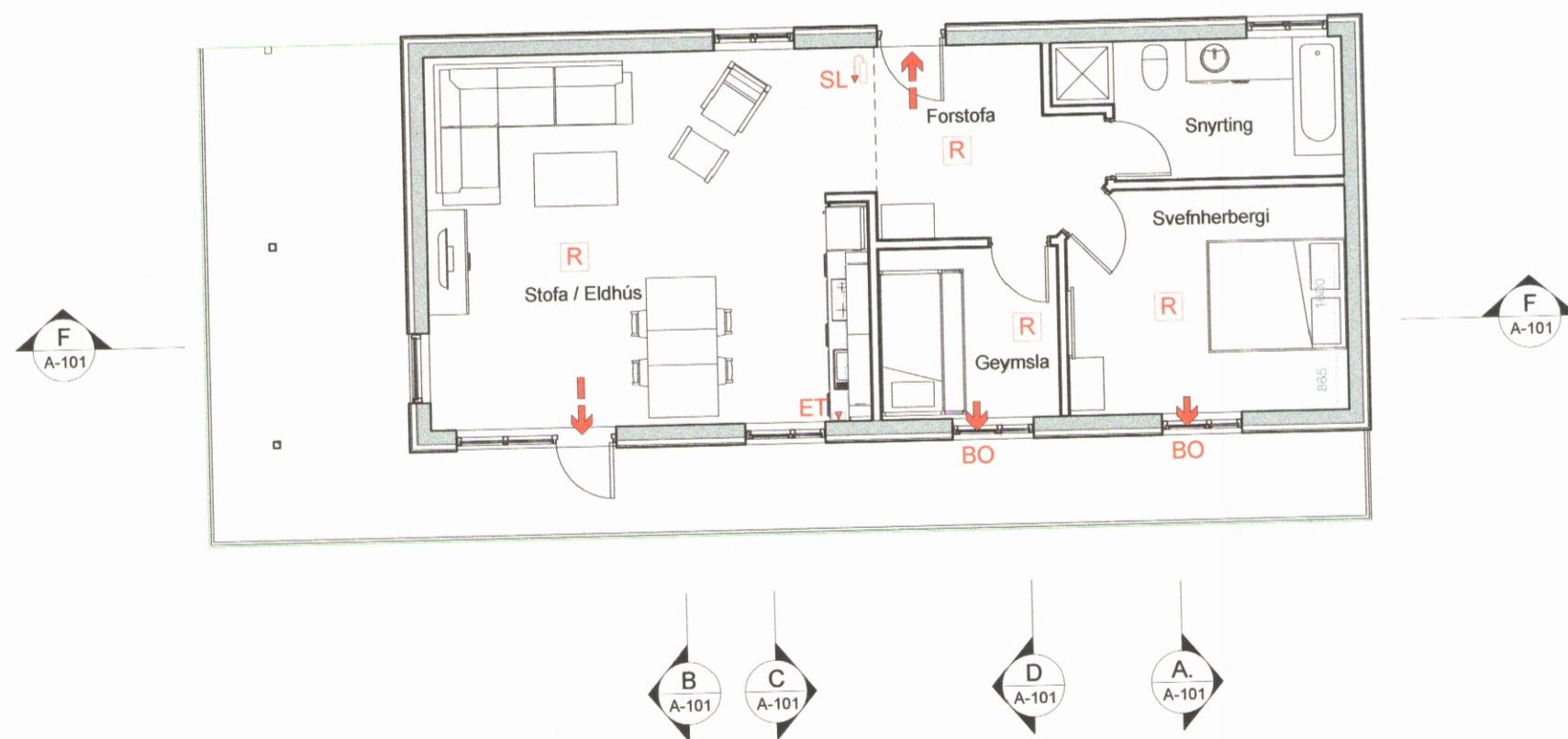

Snið C-C Mkv. 1 : 100

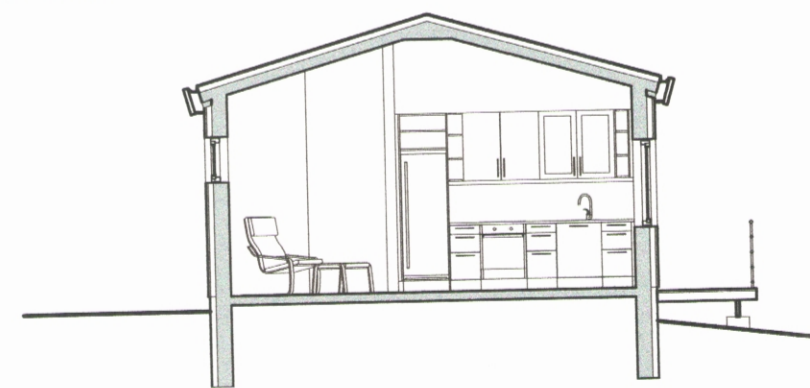

Snið F-F Mkv. 1 : 100

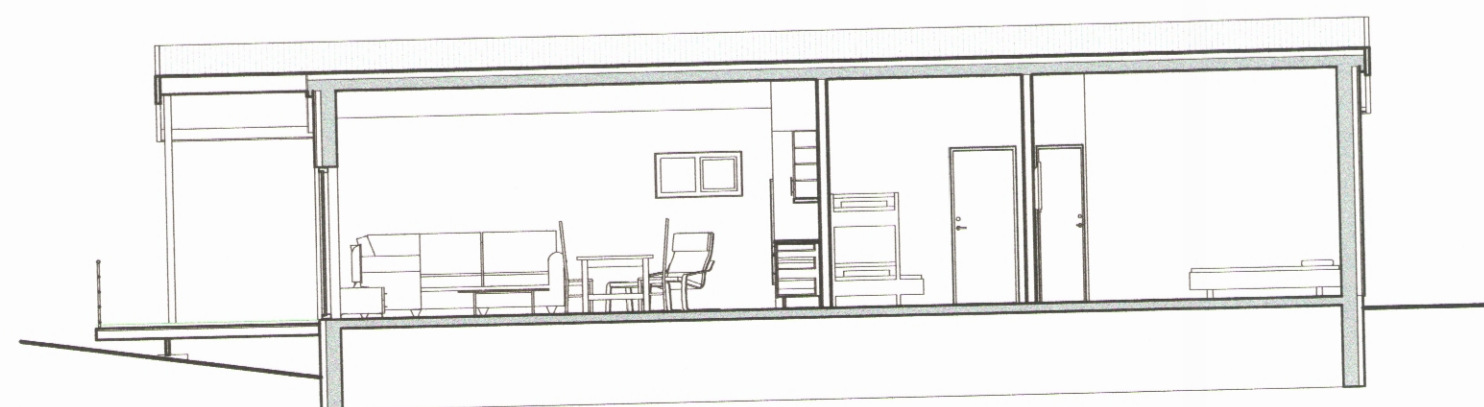

Snið D-D Mkv. 1 : 100

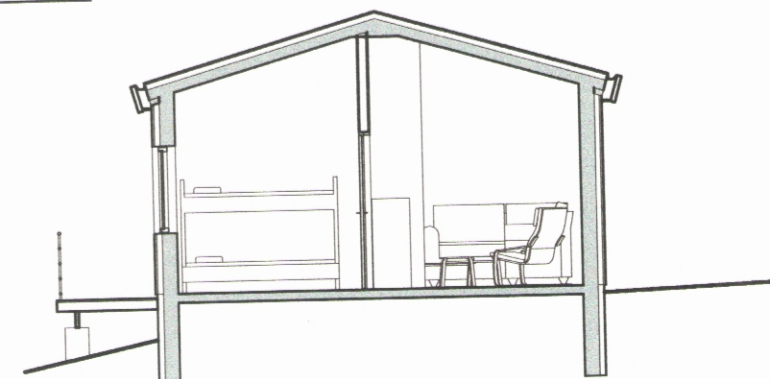

		Magnús Ingvarsson Byggingafræðingur B.Sc.	
Tækniteiknun			
Teiknað:	Þorvaldur E Þorvaldsson	Ábyrgðarmaður / hönnuður / hönnunarstjóri	Magnús Ingvarsson
Unnið fyrir:	Guðmundur H Loftsson	Magnús Ingvarsson kt. 171160 3249	
Verkhelti:	Hávegur 2b Siglufirði		
Verkiþáttur:	Aðaluppdráttur, grunnmyndir og snið	Verknúmer:	3014
Mælikvarði:	1: 100	Bláðstærð:	A2
Útgáfudagur:	13. jan. 2016	Útgáfa númer:	1. Útgáfa
Útgáfudagur:	13. jan. 2016	Frumgerð / breyting:	Frumgerð
Teikniskrá:	3017A Hávegur 2b.rvt	Prentdagur:	13. jún. 2016