

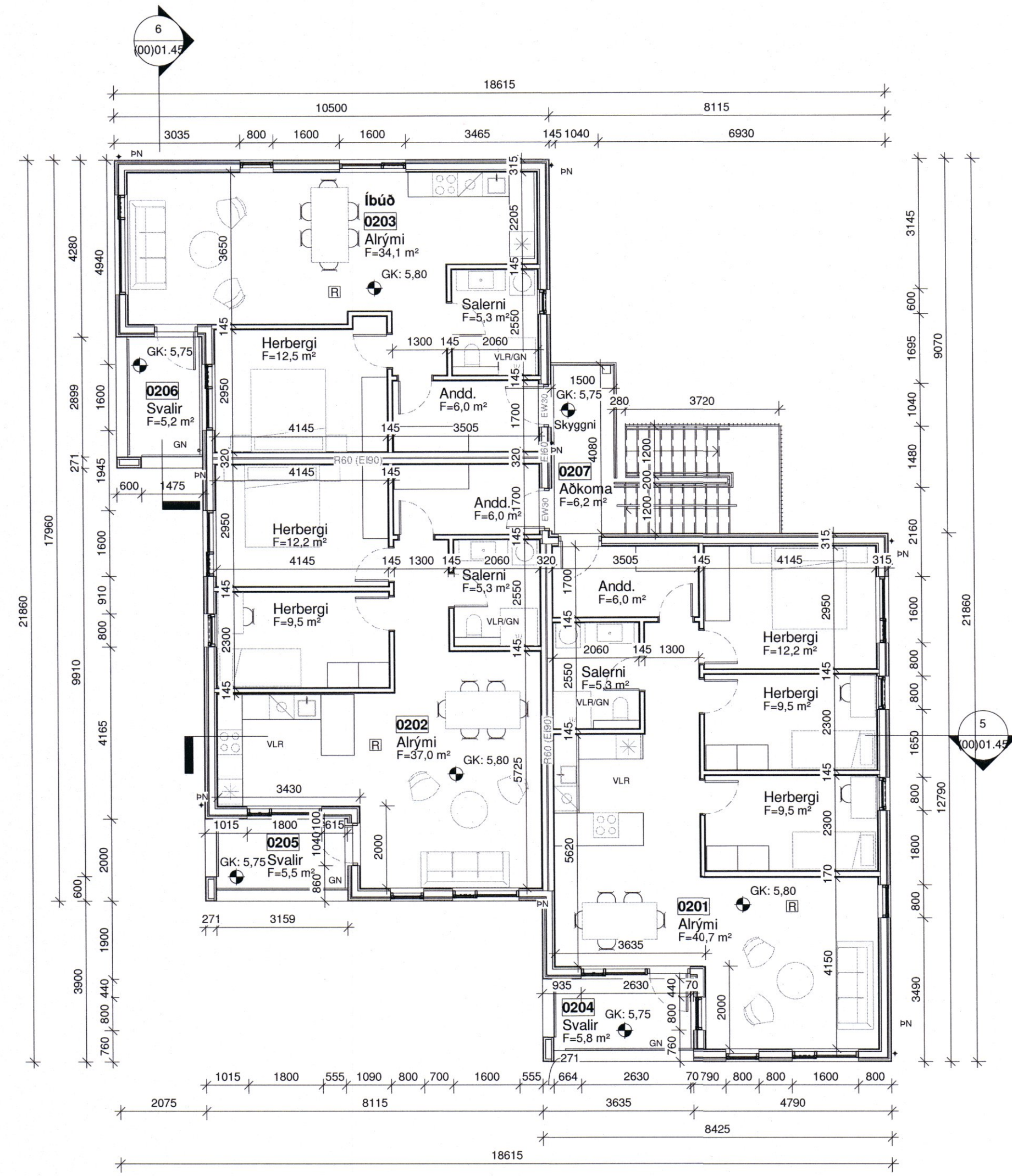

Samþykkt í skipulags- og umhverfisnefnd  
10.17.2023

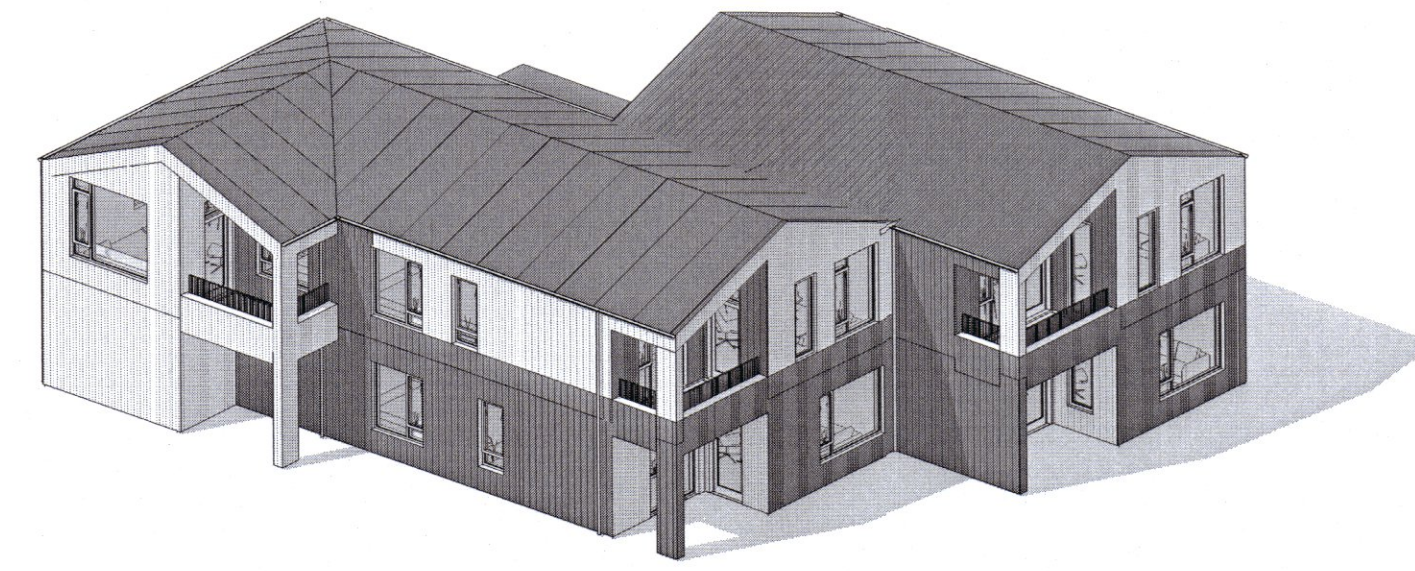

1 V4 - 2.hæð  
1:100



2 V4 - yfirlitsmynd suðvestur

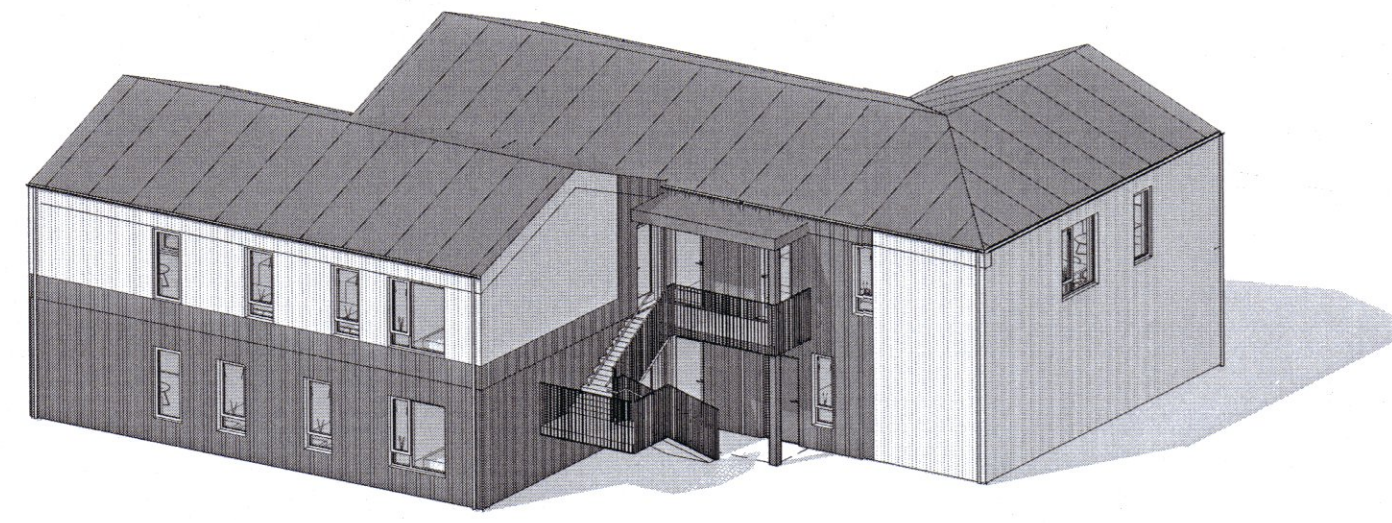

3 V4 - yfirlitsmynd norðaustur

SKÝRINGAR

- 0000 RÝMISNÚMER
- F=.. m<sup>2</sup> Nettóflatamál
- EI60, REI60 BRUNAPOL VEGGJA, GÓLF, PAKS
- EI60-CS BRUNAPOL HURÐA
- EW30 BRUNAPOL GLUGGA
- ⊠ REYKSKYNJARI PRINSIPP STAÐSETNING
- ⊙ SPÚLSLANGA
- LR LOFTRÆSING
- VLR VÉLRÆN LOFTRÆSING
- GN GÓLFNIDURFALL
- PN PAKNIDURFALL
- LÓÐAMÖRK
- - - BYGGINGAMÖRK
- ..... HULDIR BYGGINGAHLUTAR

Útg.	Dags.	Skýring	Br.af.
------	-------	---------	--------



A2F arkitektar ehf., Laugavegi 178, 105 Rvk.  
sími: 571 5500 a2f@a2f.is www.a2f.is  
Aðalheiður Atladóttir, arkitekt FAÍ kt. 120975-5879  
Falk Krüger, arkitekt HAH kt. 061175-2539

Samþykkt:  
*Jóhanna*

Verkheiti  
Vallarbraut 4

Titill / verkhluti  
V4 - Grunnmynd 2.hæð

Teiknategund	Matshluti	
Aðaluppdráttur	01	
Landnúmer	L235265	
Dagsetning	Mælikvarði	Blaðastærð
07.06.2023	1 : 100	A2
Teiknað af	Yfirfarið af	Númer
BJ	FK	(00)01.44

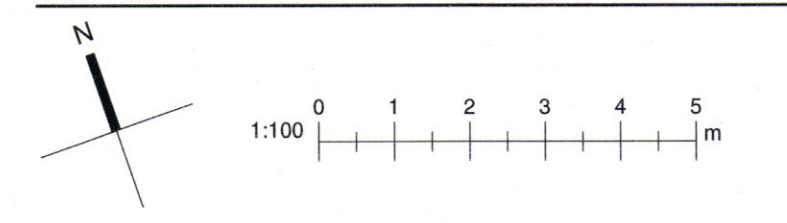

EKKI SKAL MÆLA AF TEIKNINGU, ADEINS MÁLSETTAR STÆRÐIR ERU Í GILDI. FRAMKVÆMDARAÐILI SKAL SANNREYNA ÖLL MÁL Á VERKSTAD.

HÖNNUÐUR ÁSKILUR SÉR ALLAN RÉTT Á TEIKNINGUM - FJÖLFÖLDUN ER HÁÐ SKRIFLEGU SAMPYKKI