

1 V3 - Ásýnd austur  
1 : 100

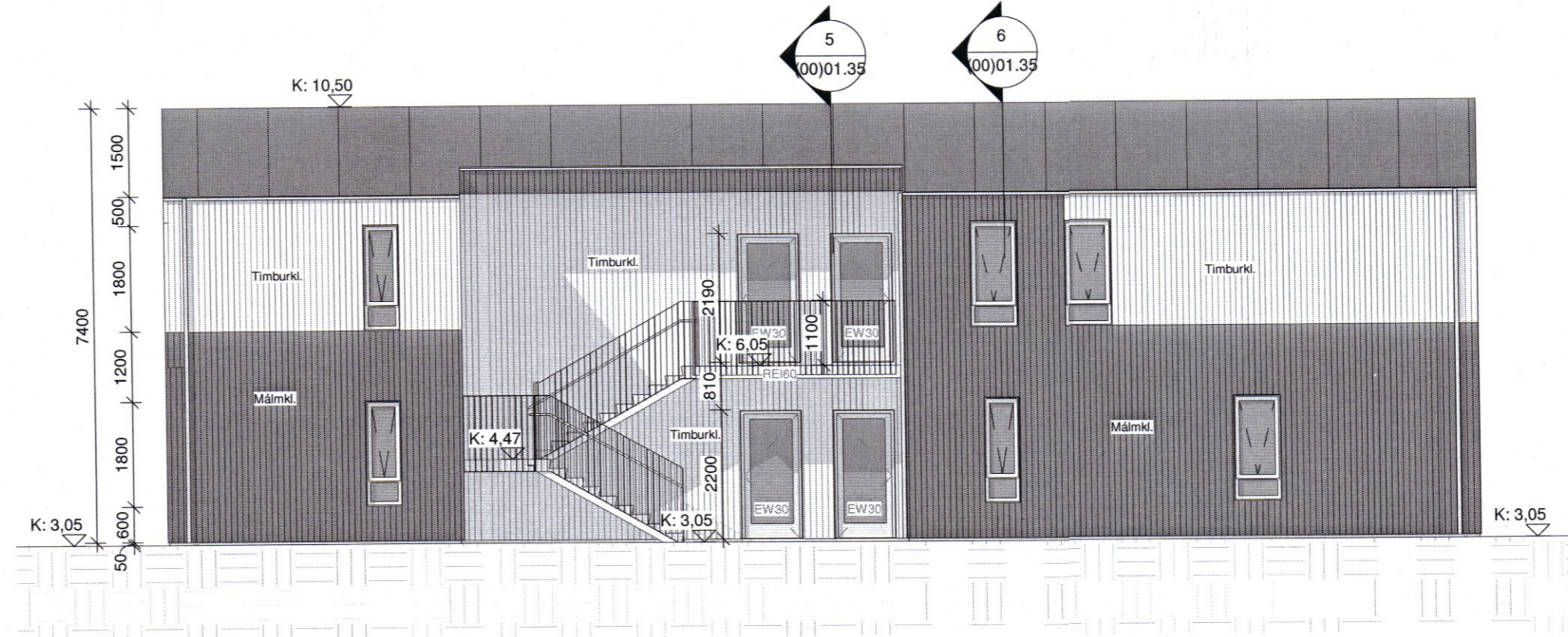

2 V3 - Ásýnd norður  
1 : 100

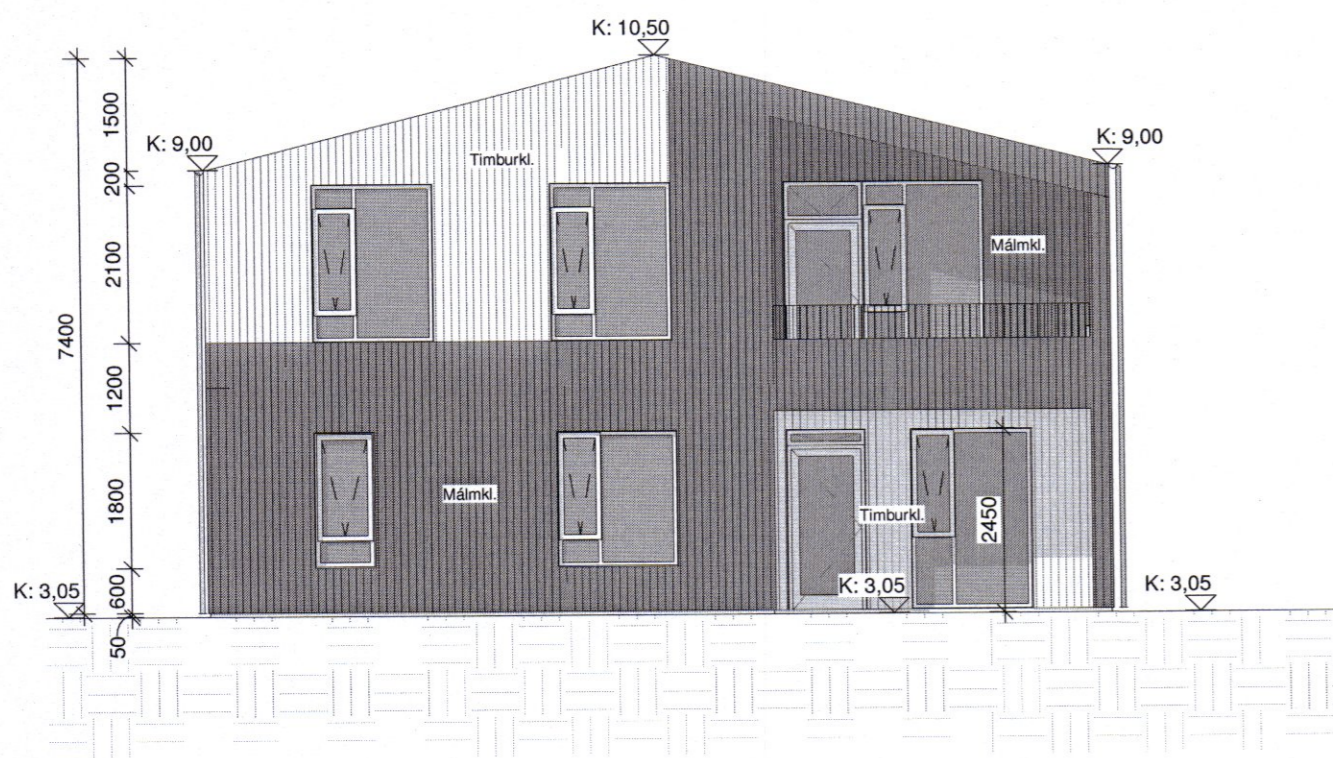

3 V3 - Ásýnd vestur  
1 : 100



4 V3 - Ásýnd suður  
1 : 100

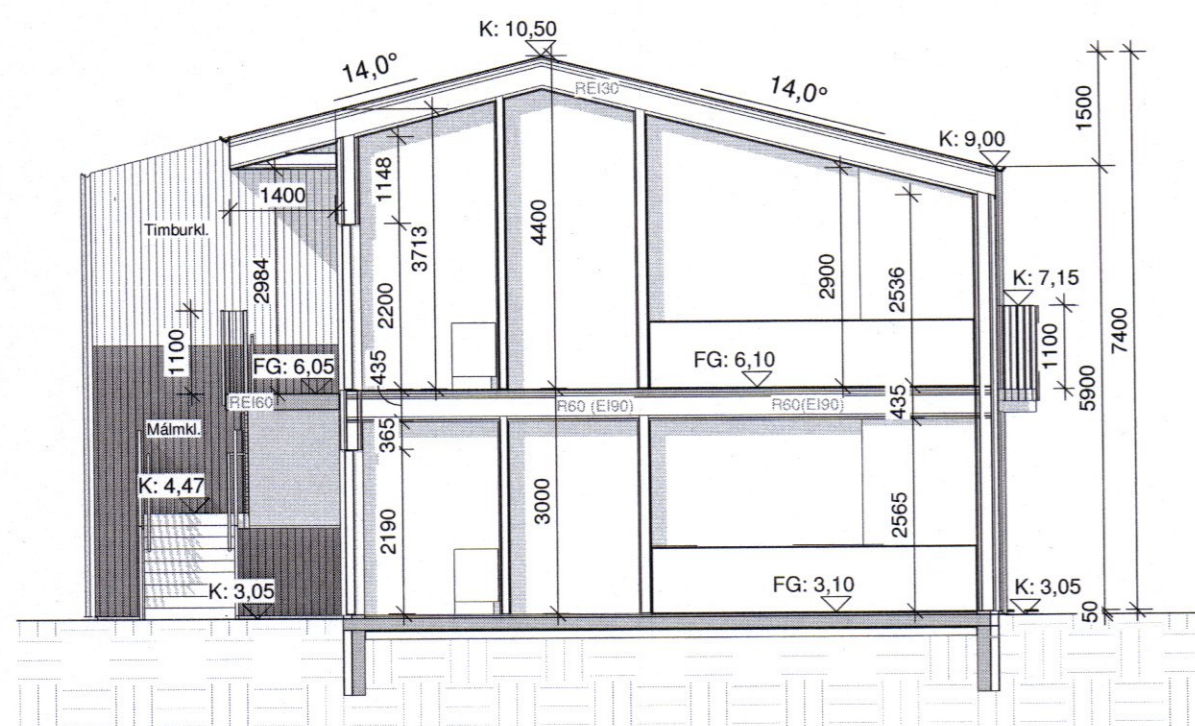

5 V3 - Snið 1  
1 : 100

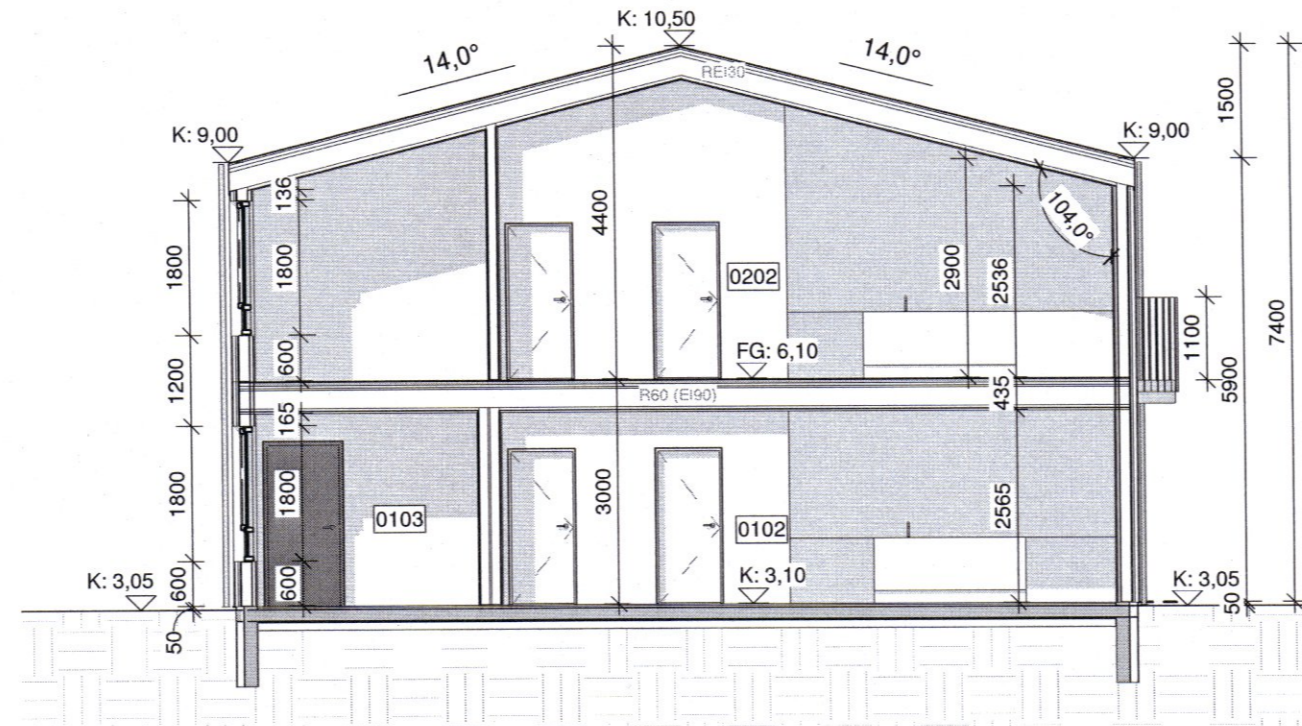

6 V3 - Snið 2  
1 : 100

SKÝRINGAR

0000	RÝMISNÚMÉR
EI60, REI60	BRUNAPOL VEGGJA, GÓLF, PAKS
EI60-CS	BRUNAPOL HURÐA
EW30	BRUNAPOL GLUGGA
PN	PAKNIDURFALL
---	LÓÐAMÓRK

Útg.	Dags.	Skýring	Br.af.
------	-------	---------	--------

A2F

A2F arkitektar ehf., Laugavegi 178, 105 Rvk.  
sími: 571 5500 a2f@a2f.is www.a2f.is  
Aðalheiður Atladóttir, arkitekt FAÍ kt. 120975-5879  
Falk Krüger, arkitekt HAH kt. 061175-2539

Sampykkt:

*Jóhanna*

Verkheiti  
Vallarbraut 3

Titill / verkhluti  
V3 - Ásýndir og snið

Teiknategund	Matshluti	
Aðaluppdráttur	01	
Landnúmer	L235264	
Dagsetning	Mælikvarði	Blaðastærð
07.06.2023	1 : 100	A2
Teiknað af	Yfirfarið af	Númer
BJ	FK	(00)01.35

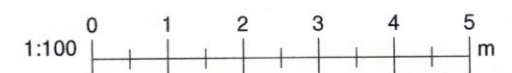

EKKI SKAL MÆLA AF TEIKNINGU, ADEINS MÁLSETTAR STÆRÐIR ERU Í GILDI. FRAMKVÆMDARADILI SKAL SANNREYNA ÖLL MÁL Á VERKSTAD.

HÖNNUÐUR ÁSKILUR SÉR ALLAN RÉTT Á TEIKNINGUM - FJÓLFÖLDUN ER HÁÐ SKRIFLEGU SAMPYKKI