



Sampykkt í skipulags- og umhverfisnefnd
10.7.2023

SKÝRINGAR

- 0000 RÝMISNÚMÉR
- F=.. m² Nettóflatamál
- EI60, REI60 BRUNAPOL VEGGJA, GÓLF, PAKS
- EI60-CS BRUNAPOL HURÐA
- EW30 BRUNAPOL GLUGGA
- Ⓜ REYKSKYNJARI PRINSIPP STAÐSETNING
- ⊙ SPÚLSLANGA
- LR LOFTRÆSING
- VLR VÉLÆN LOFTRÆSING
- GN GÓLFNIDURFALL
- PN PAKNIDURFALL
- LÓÐAMÖRK
- - - BYGGINGAMÖRK
- ⋯ HULDIR BYGGINGAHLUTAR

Útg.	Dags.	Skýring	Br.af:
------	-------	---------	--------

A2F

A2F arkitektar ehf., Laugavegi 178, 105 Rvk.
sími: 571 5500 a2f@a2f.is www.a2f.is

Aðalheiður Atladóttir, arkitekt FAÍ kt. 120975-5879
Falk Krüger, arkitekt HAH kt. 061175-2539

Sampykkt:

Jóhanna V. Sig.

Verkheiti
Vallarbraut 2

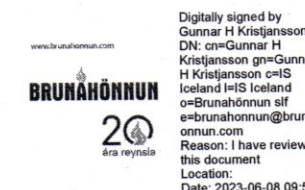

Títtill / verkhluti
V2 - Grunnmynd 1. hæð

Teiknitegund	Matshluti	
Aðaluppdráttur	01	
Landnúmer	L235263	
Dagsetning	Mælikvarði	Blaðastærð
07.06.2023	1 : 100	A2
Teiknað af	Yfirfarið af	Númer
BJ	FK	(00)01.24

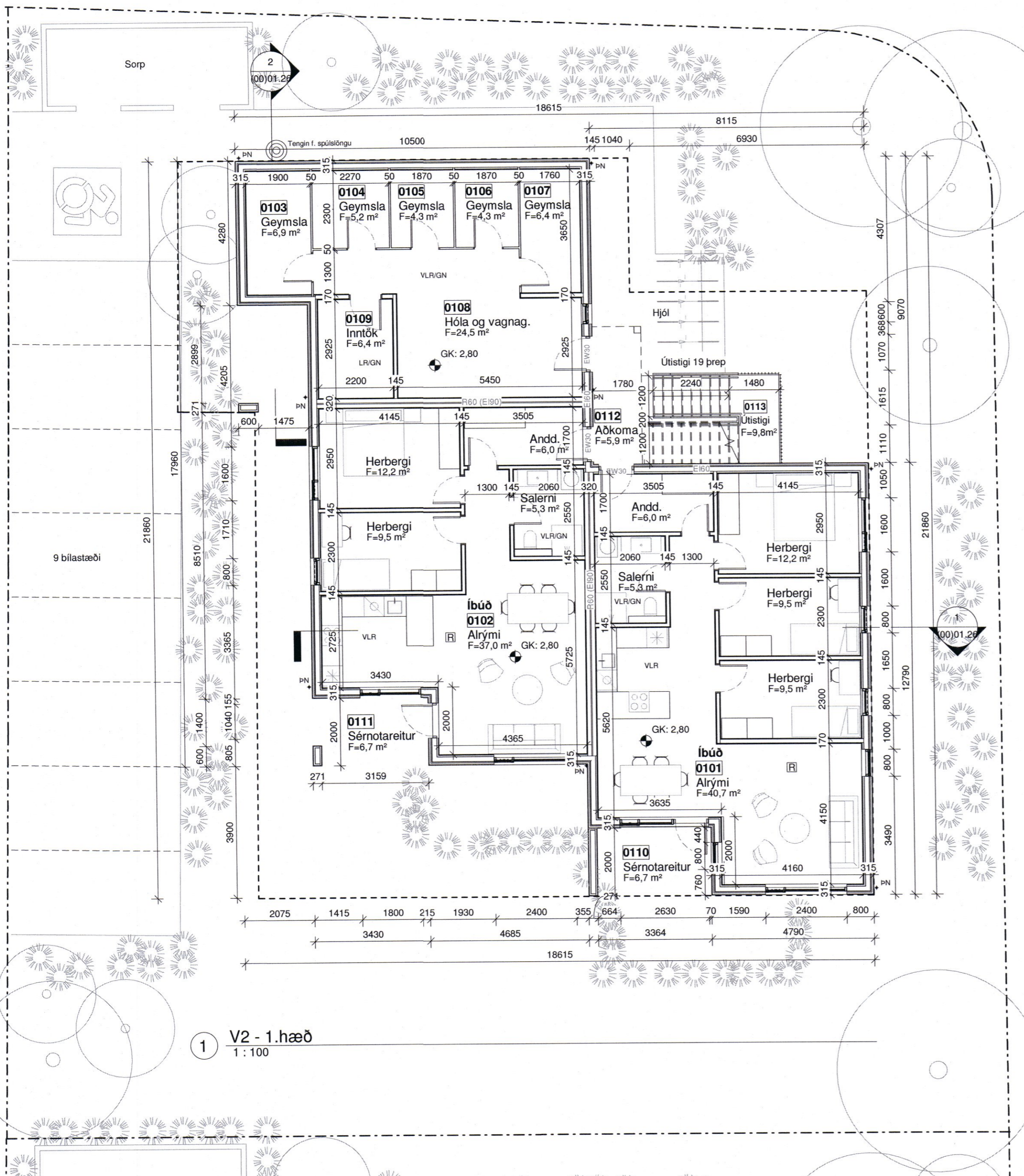
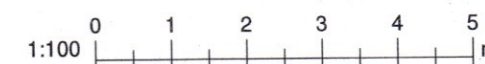

1 V2 - 1.hæð
1 : 100

EKKI SKAL MÆLA AF TEIKNINGU, AÐEINS MÁLSETTAR STÆRÐIR ERU Í GILDI. FRAMKVÆMDARADILI SKAL SANNREYNA ÖLL MÁL Á VERKSTAÐ.

HÖNNUÐUR ÁSKILUR SÉR ALLAN RÉTT Á TEIKNINGUM - FJÓLFÖLDUN ER HÁÐ SKRIFLEGU SAMPYKKI