

008551

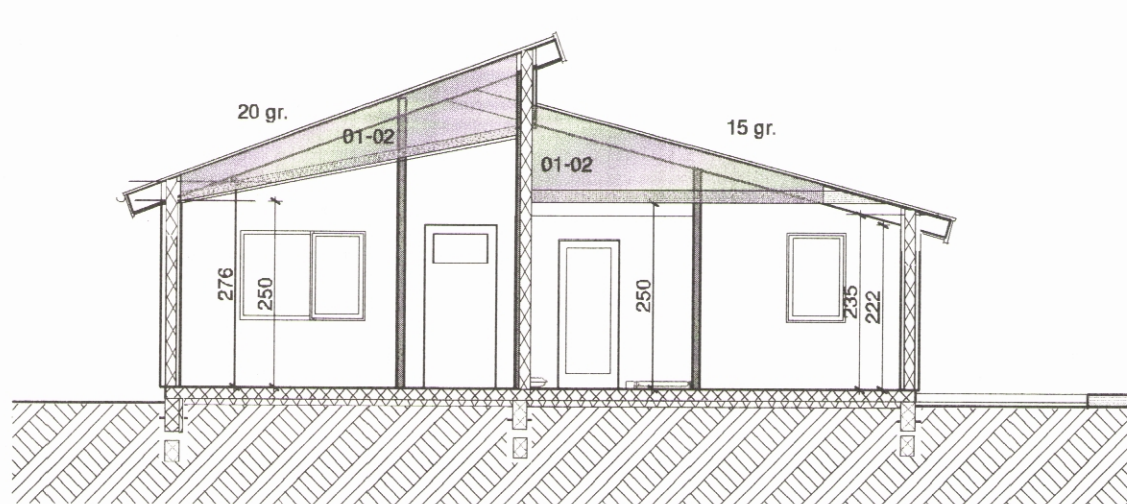

Sambýkt í skipulags- og umhverfisnefnd
2.5.2019



A snid 1:100

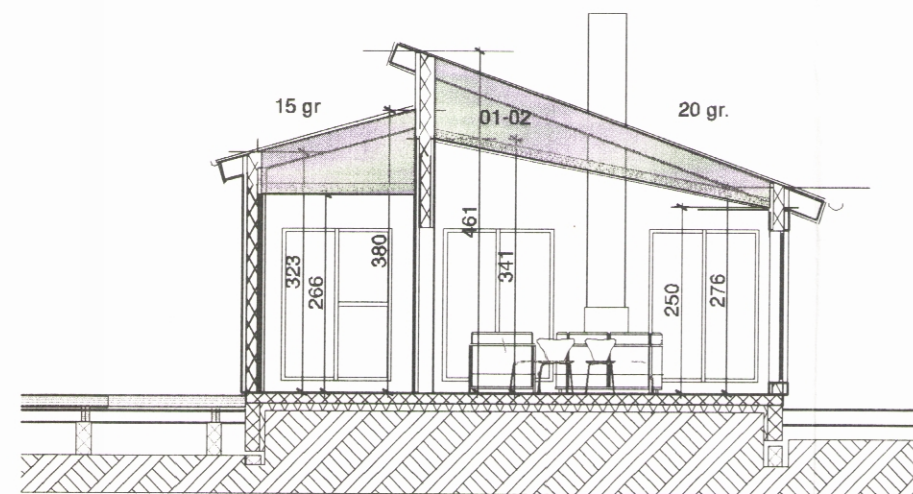

B snid 1:100

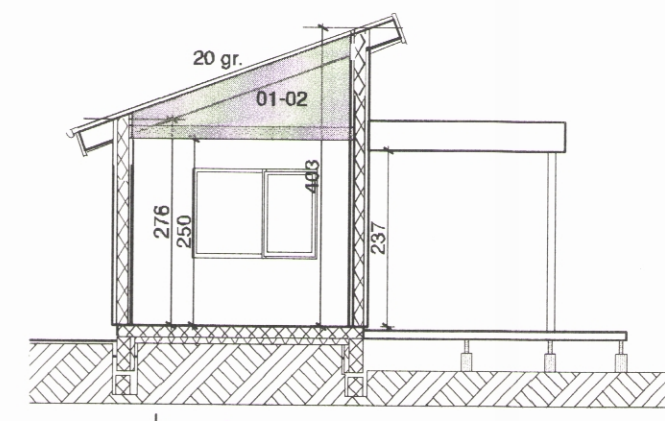

D snid 1:100

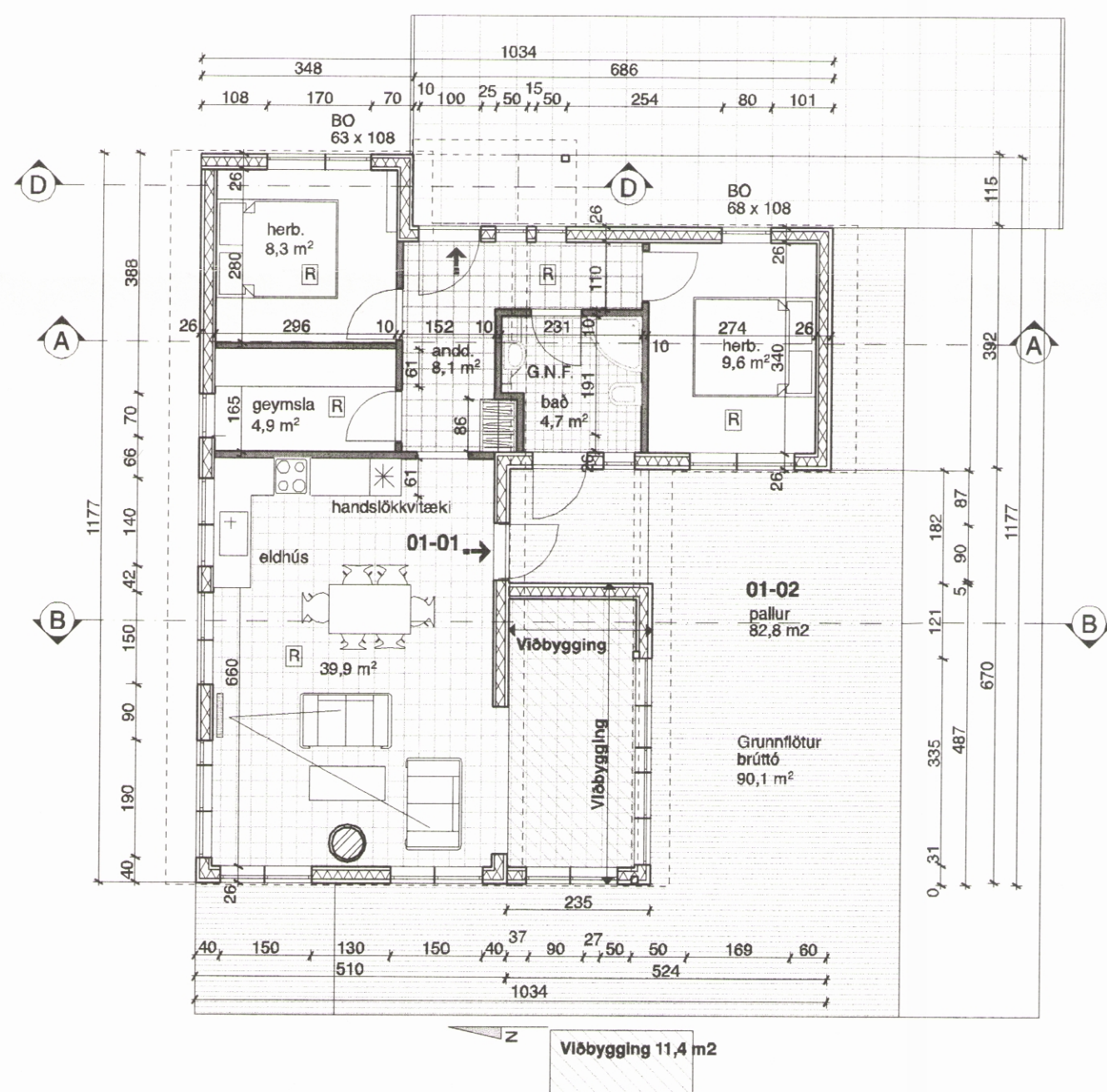

1. Grunnmynd 1:100

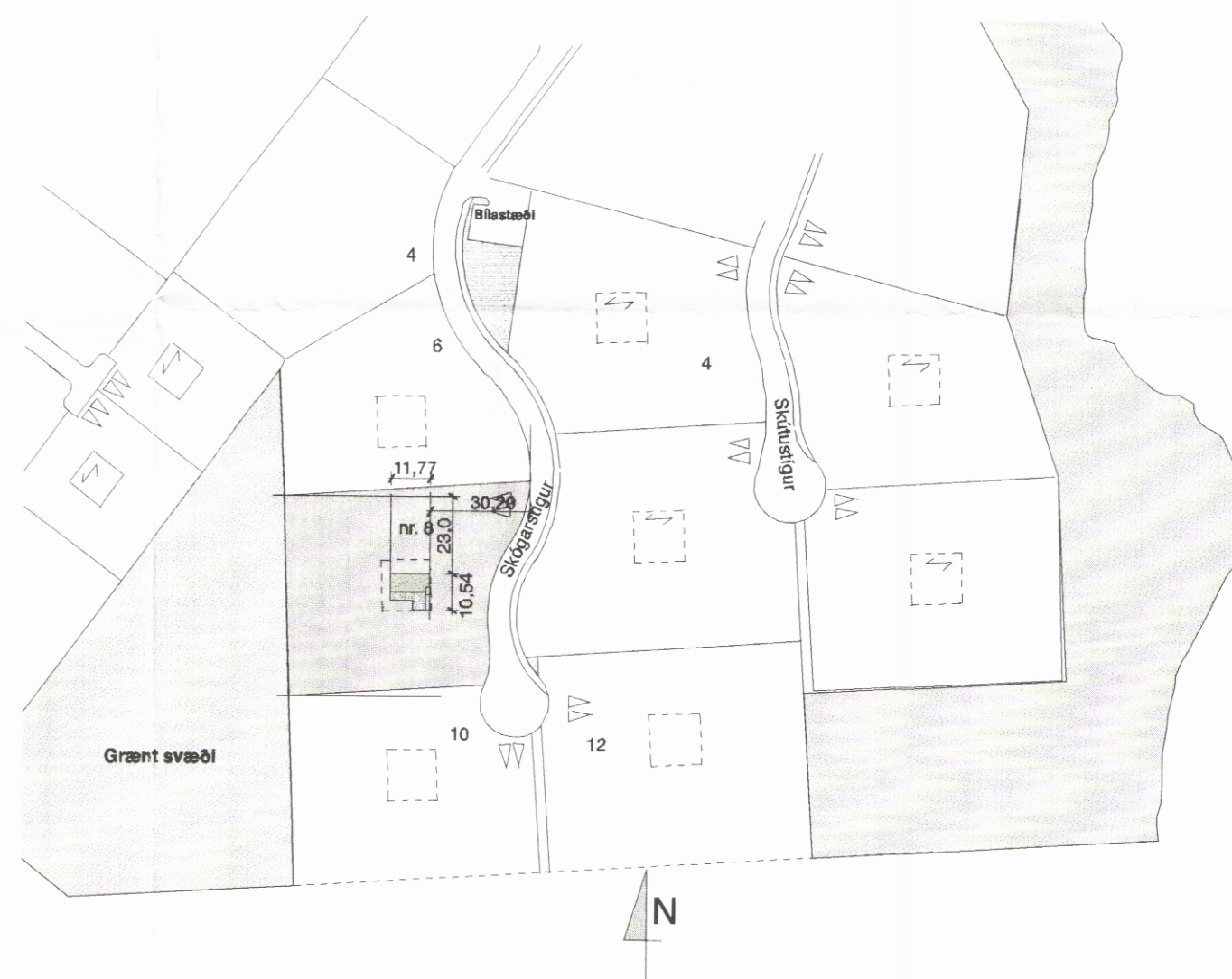

0. Afstöðumynd 1:2000

Byggingarlýsing:

Bústaðurinn er byggður úr timburgrind, útveggir 2" x 6". Að innan þolplast, lagnagrind og klæðning í fl. 2. Að utan er grind klædd með krossvið-loftrými og larétrí báradri málmklæðningu og ióðrétt bandsöguð viðarklæðning á völdum stöðum.

Undirstöður og gólfplata bústaðs er staðsteypt á frostría þjappaða fyllingu, undir plötu er 4" plasteinangrun og 2" innan á sökkjum 50 cm niður.

Sperrur eru 2" x 10" einangrun 225 mm steinull. Pakið er klætt með 1" x 6", pappa og báradri málmklæðningu. Tré pallar úti hvíla á steinsteyptum sívalningum sem aftur hvíla á frost fríri þjappaðri fyllingu. Allt gler er K-gler.

Hiti er í hefðbundnu ofnakerfi - túba.

Neyslulagnir eru í rör í rör kerfi.

Gluggar eru úr gegnum fúgavaröri furu, opnanleg fög og hurðir eru úr origonpine.

Reykskynjarar á völdum stöðum. Slökkvitæki í eldhúsi. Frágangur eldstæðis og reyksháskulu uppfylla ákvæði byggingarreglugerðar t.d. 9.6.5., 9.6.6. og leiðbeiningar Mannvirkjastofnunar vegna eldstæða.

Rotþró 3500 lítra frá viðukendum framleiðenda, staðsett ca 15 m frá bústað, samkv. Heibrigðisreglugerð.

Burðarvirki og lagnir:

Tæknivangur
Magnús Gylfason tæknifr.

Hámarks gildi Kólnunartalna:

Útveggir, 5" steinull	0,3 W/m ² gr. C
Gluggar, vegið meðaltal	2,0 - "
Hurðir	3,0 - "
Þak 200 mm steinullar einangrun	0,2 - "
Gólf a.m.k. 100 plasteinangrun	0,3 - "

Undirritaður er aðalhönnuður og jafnframt hönnunarstjóri skv. gr. nr. :24 í lögum nr. 160 frá 2010

→	Flóttaleið
BO 60x120	Björgunarop og stærð þess
G.N.F.	Gólfmiðurlall
R	Reykskynjari
01-01	Númer rýma í skráningartöflu

BREYTT 21. MARS 2019.
Húsið stækkað undir núv. þaki um 11,45 m² samkv. m.f. teikn. Ný skráningartafla
BREYTT 11. APRÍL 2019.
Frækari frágangur teikninga

TEIKNISTOFAN Verkefni

SKÓGARSTÍGUR 8 SAURBÆJARAS FJALLABYGGD

Heiti **GRUNNMYND SNIÐ AFSTÖÐUMYND- SKÝRINGAR**

KVARDI

kvardi	1:100 1:2000
dags.	14. ÁGÚST 2014. dags. br. 11. APRÍL 2019
hönnun	G. G. teikn. nr. A-1
teikn	G. G.

Hringbraut 17 220 Hafnarfirði
s. 555-2020 FAX 565-2021
Gísli G. Gunnarsson BÍ kt. 020649-2409
kvardi@kvardi.is

Gísli Gunnarsson