008015

Fjallabyggð
Skipulags- og byggingarfulltrúi

Samþykkt í skipulags- og umhverfisnefnd
17.6.2013

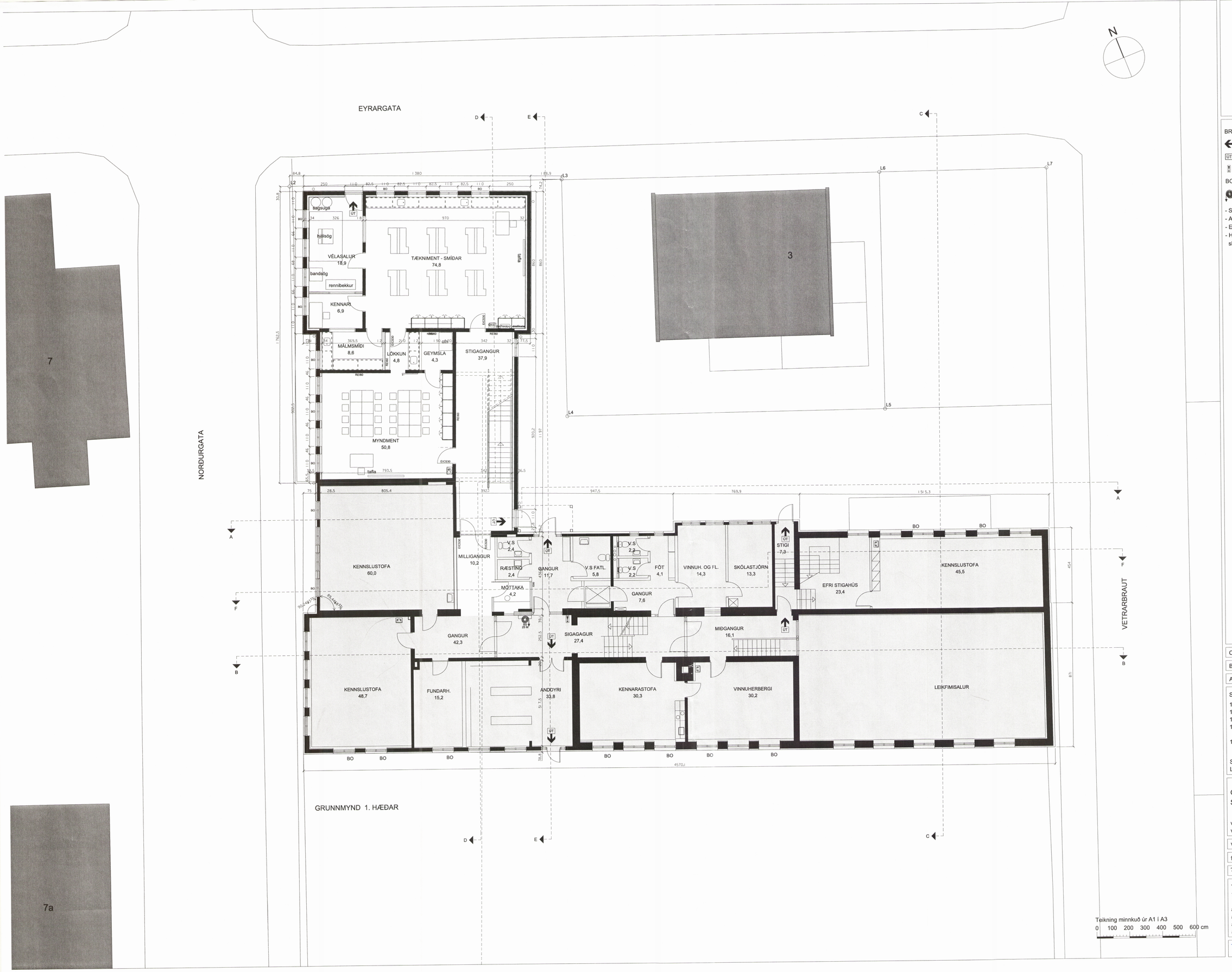


BRUNAVARNIR :

- flóttaleið
- ÚT útljós og neyðarlýsing komi á flóttaleiðir
- stjórnstöð brunaviðvörunarkerfis
- BO björgunarop
- brunaslanga 25 m

- Sjálfvirkt brunaviðvörunarkerfi er í húsinu.
- Allar klæðningar skulu vera í flokki 1.
- EI60 frágangur lagna skal vera á milli brunahólfa.
- Handslökkvitæki skal setja upp í samráði við slökkviliðsstjóra eða eldvarnareftirlit.

C

B

A: 18.12.2013 Gluggum og innra fyrirkomulagi breytt.

SKÓLAHÚS VIÐ NORÐURGÖTU:

1913: Miðhluti. Arkitekt: Rögnvaldur Ólafsson.
1917: Leikfimisalur. Arkitekt: Húsameistari ríkisins.
1929-32: Álma til vesturs. Arkitekt: Húsam. ríkisins.
1954-1963: Hæð ofan á leikfimisal og viðbyggingar. Arkitekt: Steinar Guðmundsson.
1993- 2001: Viðbygging til norðurs, endurbætur á eldra húsi. Arkitekt: Ævar Harðarson.

Staðgreinir: 66330100
Landnúmer: 1142836

GRUNNSKÓLI FJALLABYGGÐAR
Skólahúsið við Norðurgötu 10 á Siglufirði

verkefni: viðbygging til norðurs
verkkaupi: Fjallabyggð k.t. 580706-0880

verk nr. 201104005 — A1 blað 2/8

grunnmynd 1. hæðar

| mælikvarði | teiknað | yfirfarið | dagsetning |
|---|---|---|---|
| 1:100 | ÆH | A.Th. | 21.08.2012 |


Teiknistofan Viðihlíð 45
105 Reykjavík
k.t. 420497-2539
sími 588 8630

albína thordarson
arkitekt faí/fssa
netfang albina@simnet.is
ævar harðarson
arkitekt faí
netfang avarh@simnet.is


102 A