

MÓTTEKID
24. SEP. 2019
Fjallabyggð

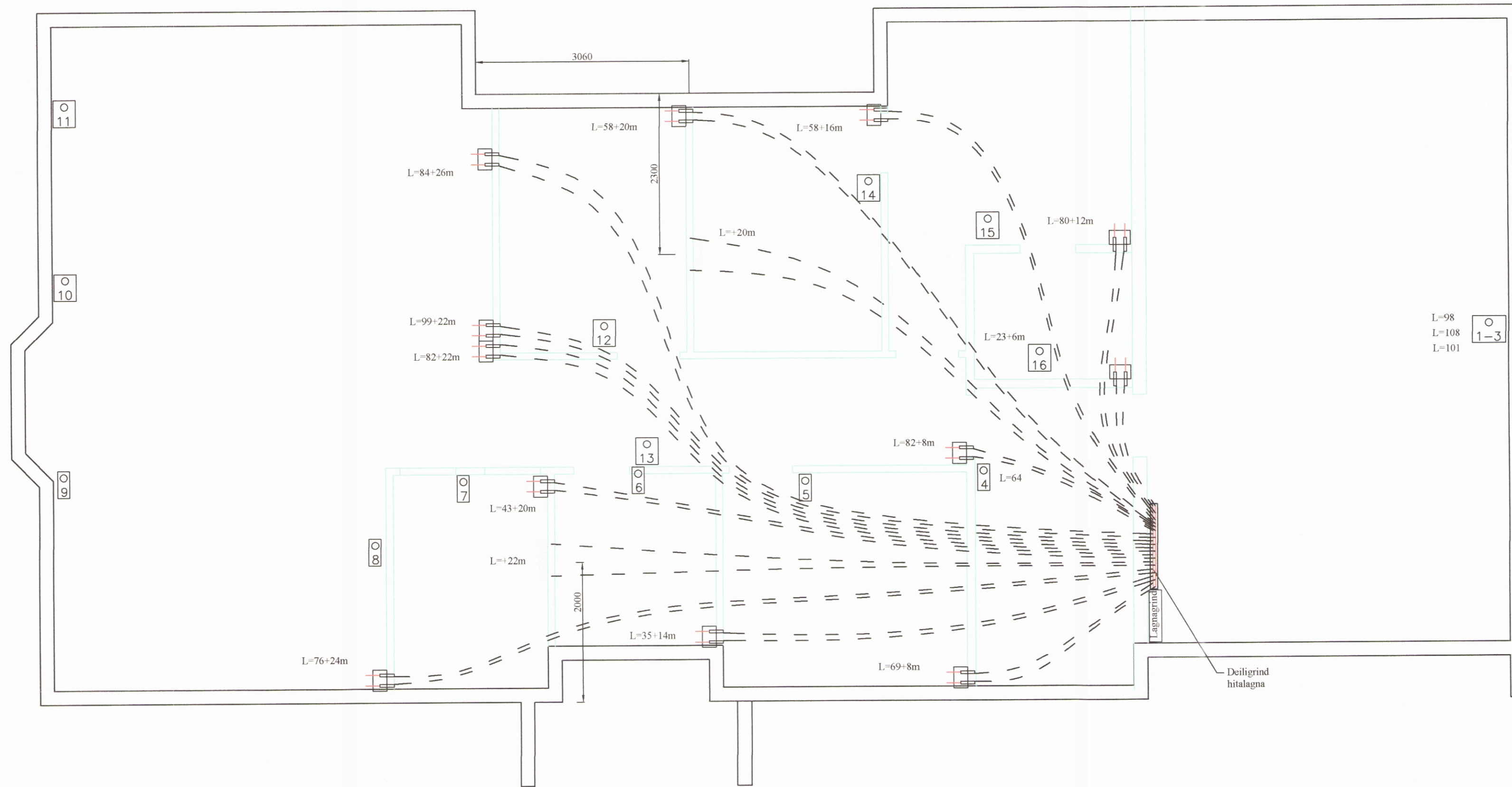

Skýringar

Gólfgeisli er PB eða PEX rör $\varnothing 16$ mm, c150 mm. Gjarman má leggja þéttar við við útveggi. c100 mm og c200 í miðju herbergi. Gólfgeisli er lagður fyrir ofan járngrind

Gólfgeisli: _____

Ídráttarrör $\varnothing 40$ mm lagt undir járngrind frá herbergi og að deiligrind.



$\varnothing 40$ mm idráttarrör: - - - - -

Hitanemi í herbergi: 7

Ofnaskrá

$T_{inn} = 33^{\circ}\text{C}$, $T_{ut} = 25^{\circ}\text{C}$.

Ofn	W	Hæð mm	Le. mm	Br. mm	Gerð viðmið	Stútar	Lokar Engin	Stíllitla dP=0,1
7	(50)	(1340)	(500)		Handklæðaofn	(EF)	Stíllanlegt i lagnagrind	Gólfhitakerfi
14	(50)	(1340)	(500)		Handklæðaofn	(EF)	Stíllanlegt i lagnagrind	Gólfhitakerfi

1) Stútar ofna séðir innanfrá Handklæðaofn stútar á krönum i lagnagrind.

Grunnmynd idráttarlagna fyrir heitavatslagnir
MKV: 1:50

BR	DAGS	BREYTING
EFFORT TEIKNISTOFA 035.18 16.08.19		
Mararbyggð 41, Ólafsfirði		
Grunnmynd idráttarlagna fyrir heitavatslagnir		Kvarði 1:50
Skýringar		
HANNAD:	TEIKNAD	DAGSETNIG
KG	KG	18.09.19
SKRÁARNAFN	SAMBYKKT	130557649
Mararbyggð 41 Lagnir.dwg		TEIKNING NÚMÉR
		322