

Útlit norðurhlíð
1:100

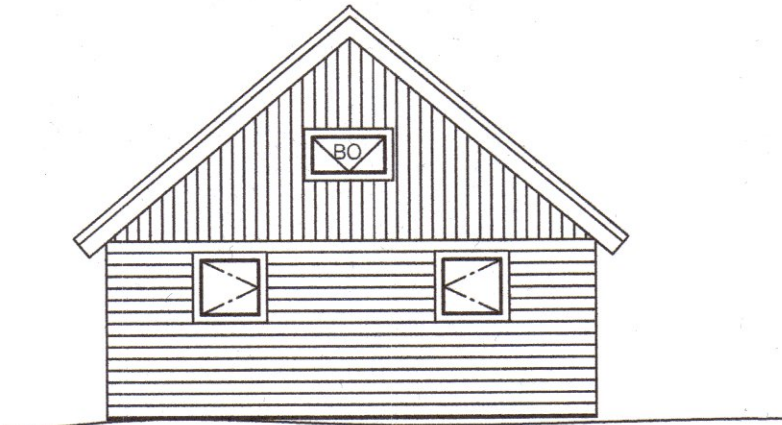

Útlit austurhlíð
1:100

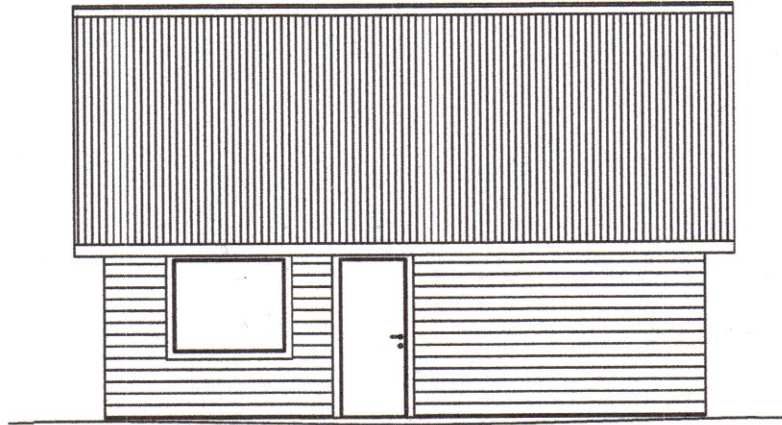

Útlit suðurhlíð
1:100

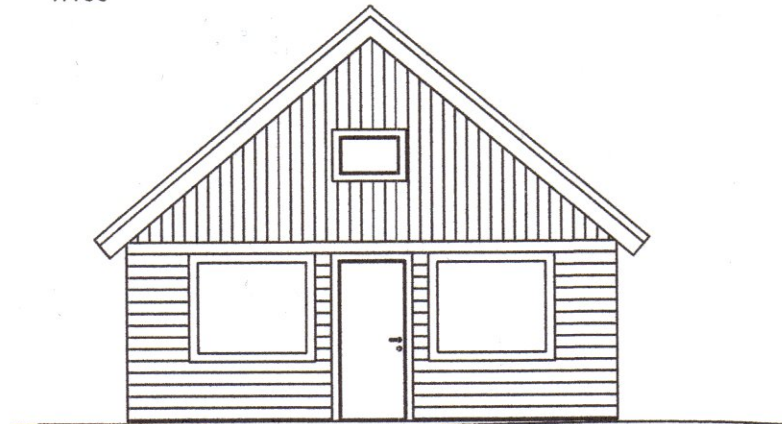

Útlit vesturhlíð
1:100

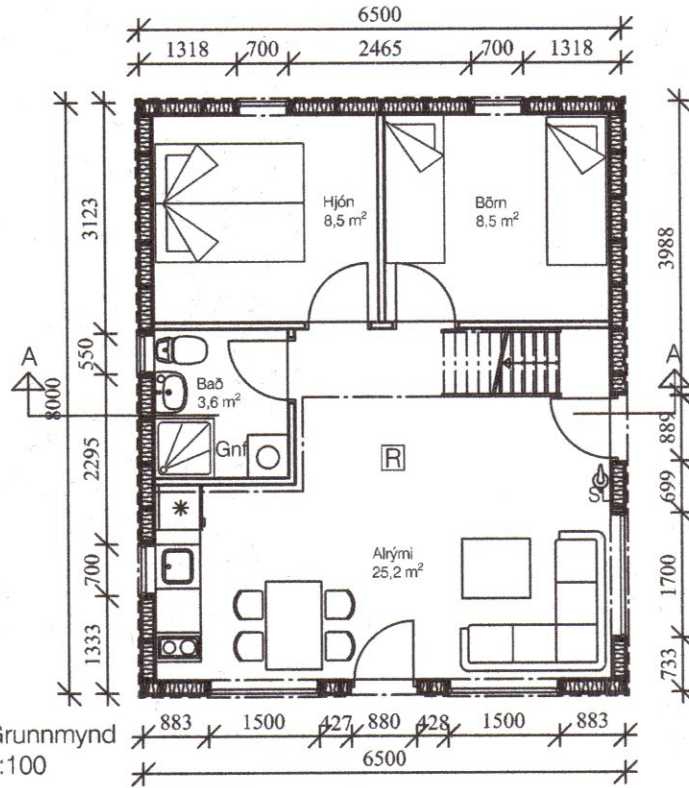

Grunnmynd
1:100

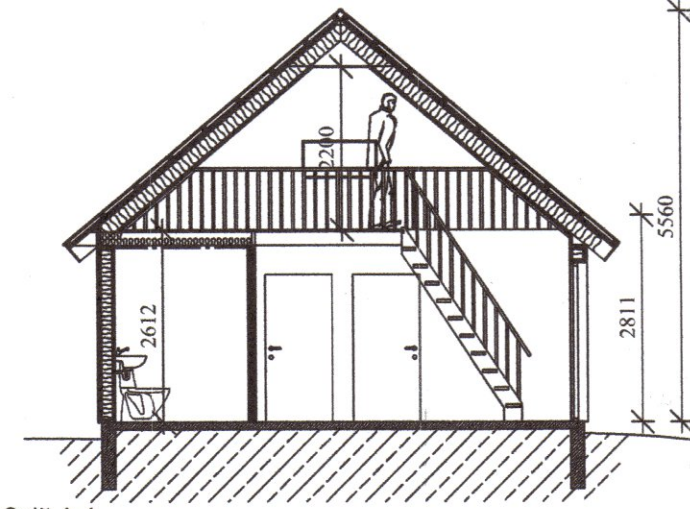

Snið A-A
1:100

008940

Fjallabyggingarfulltrúi

Þykkt í skipulags- og umhverfisnefnd

4.10.2023

| Skráningartafla: Lón 625 Ólafsfirði | | Skráningartafla: Kristján Eldjárn Hjartarson | | | | | | | | | | | | | |
|-------------------------------------|------|--|-------|-----|--------|--------|-----|--------|--------|--------|--------|--------|--------|--------|--------|
| Lánseignarnúmer: 150906 | | Kerfiúmer: 100956-3309 | | | | | | | | | | | | | |
| Máttíðarvísir: 01 | | Dagur: 28.9.2023 | | | | | | | | | | | | | |
| Uppbygging og bygging | 01 | 02 | 03 | 04 | 05 | 06 | 07 | 08 | 09 | 10 | 11 | 12 | 13 | 14 | 15 |
| Lökun | Rým | Réttur | Héttu | Óþv | Réttur | Máttur | Óþv | Réttur | Réttur | Réttur | Réttur | Réttur | Réttur | Réttur | Réttur |
| Mattshúsn | Börn | 53,5 | 0,0 | 0,0 | 0,0 | 53,5 | 0,0 | 53,5 | 0,0 | 53,5 | 0,0 | 53,5 | 0,0 | 53,5 | 0,0 |
| A | 0101 | 53,5 | 0,0 | 0,0 | 0,0 | 53,5 | 0,0 | 53,5 | 0,0 | 53,5 | 0,0 | 53,5 | 0,0 | 53,5 | 0,0 |

Skráningartafla

Byggingarlýsing:

Timburhús með bárujámspaki. **Pak:** Bárujám og þakpappi ofan á þakklæðningu úr 22x145mm borðum, sperrur eru bjálkasperrur 45 x 220mm, 25mm loftunarbíl kemur ofan við 200 mm steinull (þakull) með vindpappa sem kemur á milli sperra. Neðan á sperrur kemur rakavarnarlag 0,2mm, rafmagnsgrind og panill (eða önnur sambærileg klæðning). **Gluggar og hurðir:** Verða úr tré með k-gleri, loftbili á milli glerja 12mm í föstum körmum en 9mm í opnanlegum fögum og hurðum. **Útveggir:** Burðarvirki útveggja verður trégrind 45 x 145 mm. Grind verður klædd að utan með 9mm krossvið til afstífgingur að utan. Þess skal gætt að krossviður utan á burðargrind andi þannig að raki þéttist ekki inni í grindinni, utan á krossvið kemur loftbil 21mm og plötuklæðning t.d. steniplötur (val eiganda) samkvæmt teikningu. Innan á grind kemur fyrst rakavarnarlag 0,2mm (þolplast) og rafmagnsgrind 21 x 45mm. Innsta klæðning verður t.d. panill eða annað sambætilegt. Einangrun í veggjum er 145mm veggull (steinull). **Undirstaða:** Undirstaða er úr steinsteypu, einangrun undir botnplötu er 75mm og 50mm innan á sökkulveggjum. Innveggir eru 70mm tréveggir, hljóðeinangraðir með 70mm steinull og klæddir með gipsplötum eða öðru efni að vali eiganda.

Skýringar

- SL Slökkvitæki
- RE Reykskynjari
- BO Björgunarop
- EI-60 Brunamerking
- Gnf Gólfniðurfall

Brunavörn burðarvirkis: Brunamótstaða aðalburðarvirkis veggja og þaks er amk. REI60. **Steinsteypuvirki:** Hula á bendistál skal aldrei vera minni en 2,5 cm og steypugæði aldrei minni en C25/30. **Stálvirki:** Allt stál í burðarvirki skal annað hvort vera klætt með tvöföldum 13 mm gífsplötum og a.m.k. 25 mm þéttull eða með víðurkenndri eldvarnar- eða brunamálningu af tilskilinni þykkt. **Timburvirki:** Berandi timburgrind í timburveggjum skal vera einangruð með þéttull af sömu þykkt og klædd m/ 13 mm gífsplötum beggja vegna að lágmarki. Timburgrind (4,5x14,5) cm c/c 60 cm, einangrað með þéttull og klætt með tvöföldum 13 mm gífsplötum beggja vegna. Tryggja skal festingu einangrunar skv. leiðbeiningum MVS með lárréttum 2mm stálvirum c/c 30 cm eða öðrum víðurkenndum aðferðum.

| Stærðir | Þak | 0,20 W/m²C |
|-----------------|--------------------------|------------|
| Brúttóflötur: | Útveggir | 0,30 W/m²C |
| Brúttó rúmmál: | Gólf | 0,30 W/m²C |
| Birt flatarmál: | Meðaltal glugga og hurða | 2,05 W/m²C |
| Skiptarúmmál: | Veglöð meðaltal húsnis | 0,85 W/m²C |

| Alþegunarmál | Alþegunarmál | Alþegunarmál | Alþegunarmál | Alþegunarmál | Alþegunarmál | Alþegunarmál | Alþegunarmál | Alþegunarmál | Alþegunarmál | Alþegunarmál | Alþegunarmál | Alþegunarmál | Alþegunarmál | Alþegunarmál | Alþegunarmál |
|--|--------------|--------------|--------------|--------------|--------------|--------------|--------------|--------------|--------------|--------------|--------------|--------------|--------------|--------------|--------------|
| 0101 | Suðarhlíð | 53,5 | 192,360 | 192,360 | 0102 | 0103 | 0104 | 0105 | 0106 | 0107 | 0108 | 0109 | 0110 | 0111 | 0112 |
| Mattshúsn | 10,7 | 53,5 | 100,0 | 12,0 | 70,0 | | | | | | | | | | |
| Yfirlit | 05 | 06 | 07 | 08 | 09 | 10 | 11 | 12 | 13 | 14 | 15 | 16 | 17 | 18 | 19 |
| A rým | 53,5 | | | 53,5 | | | | 224,8 | 45,8 | 53,5 | | | | | |
| B rým | | | | | | | | | | | | | | | |
| C rým | | | | | | | | | | | | | | | |
| Fylgipými (F) | | | | | | | | | | | | | | | |
| Alþegunarmál (V) | | | | | | | | 10,7 | | | | | | | |
| Botnplata | | | | | | | | | | | | | | | |
| Samtals | 53,5 | 0,0 | 0,0 | 53,5 | 0,0 | 224,8 | 45,8 | 53,5 | | | | | | | |
| Flatarmál til úpkræmingu nýtingarhúttals | 53,5 | 0,5350 | 0,01 | | | | | | | | | | | | |

Skráningartafla



Afstöðumynd

| | | |
|---|---------------------------|------------------|
| KRISTJÁN ELDJÁRN HJARTARSON Byggingafræðingur kt. 100956-3309 | Litla-Lón 652 Ólafsfirði | 23-025 |
| TJÖRN SVARFADARDAL | Endurbýgging | 99-101 |
| Sími: 466-1855 GSM: 846-3390 | Bygginganefndarteikningar | |
| e-mail: keld@simnet.is | | |
| 03/10 '23 KRISTJÁN HJARTARSON | | |
| mkv. 1:100 | teiknað. KELD | dags. 03.10.2023 |