

Byggingarlýsing:

Um er að ræða 28,7 m² fristundahús. Húsið er byggt sem "kalt hús" þar af leiðandi er húsið ekki upphitað að staðaldrí heldur aðeins þegar það er í notkun.

Byggingin er á cinni hæð samtals 28,7 m² heildarrúmmál byggingarinnar er 85,5 m³.

Landnúmer: L216820
Staðgreinir: 6250-2-00046001

Burðarirki og einangrun:
Byggingin er byggð úr 70mm bjálkum og grunduð á steypum sökklum með steyptri botnplötu. Undir botnplötu er 100mm plasteinangrun. Í þaki eru tréasar heilklaðdir með borðaklæðningu, einangrun í þaki er 100 mm steinullareinangrun.
Útveggir eru einangraðir að utan með 75 mm steinullareinangrun endanleg klæðning er paníllæðning kúpt eða bandsögðu.

Kólnunartölur W/(m²K):

Þak: 0.29 W/m²K
Útveggur: 0.37 W/m²K
Gluggar: 2.00 W/m²K
Timburgólf: 0.36 W/m²K

Frágangur og klæðningar:

Loft eru klædd að innan með paníllæðningu. Útveggir eru úr bjálka. Þak er klætt með þakpappa og 0.6mm þáru alu-zink þakefni. Allt treverk skal fjarverjat með viðurkenndu efni. Húsin verða klædd með paníllæðningu með sambærilegt útliti og bjálki þegar búið er að einangra húsin.

Úthurðir og gluggar:

Gluggar eru timburgluggar með tvöföldu gleri.

Upphitun:
Byggingin er óupphituð.

Lagnir:

Vatnslagnir eru utanálggjandi, frárennsli skal tengt við rotþró. Stærð rotþróar skal vera að lágmarki 2300 l.

Loftræsing:
Loftræsing er náttúruleg.

Sorp:

Sorpi skal skilað í sorpgáma sem staðsettir eru við afleggjara fyrir nærliggjandi.

Brunavamir:

Byggingin er í notkunartlokki 3.

Reykkyrnari og slökkvitæki skulu vera í húsinu eins og fram kemur á teikningu. Reyklosun verður úr um glugga og hurðir í samræmi við byggingarreglugerð.

Grunnmynd
1:50



Vestur
1:50

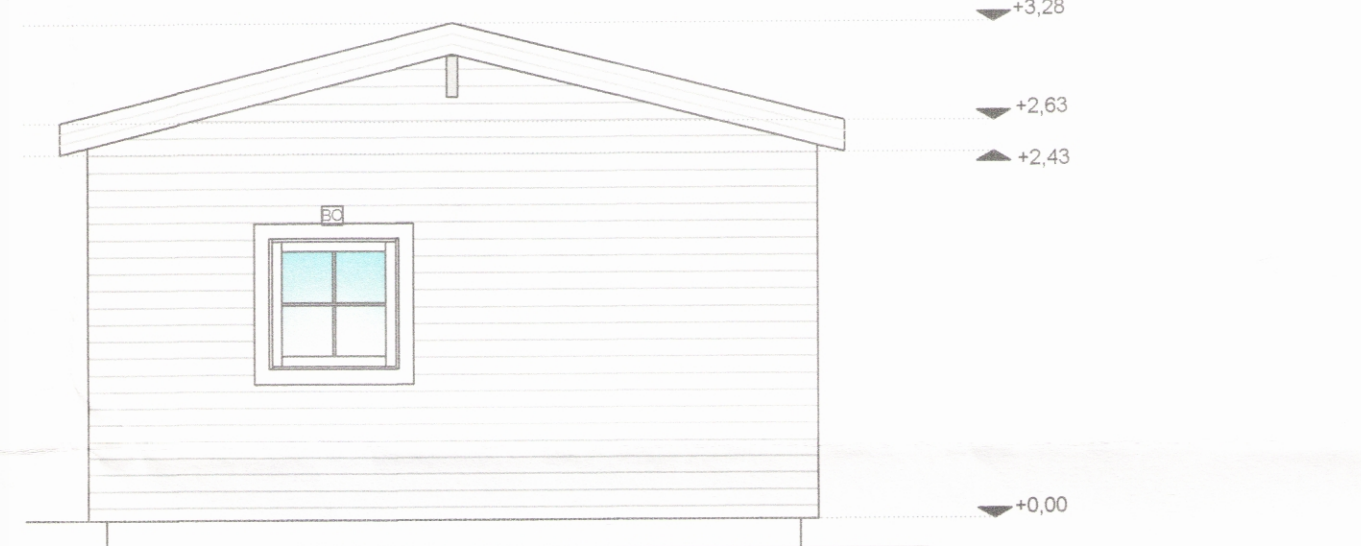

Austur
1:50

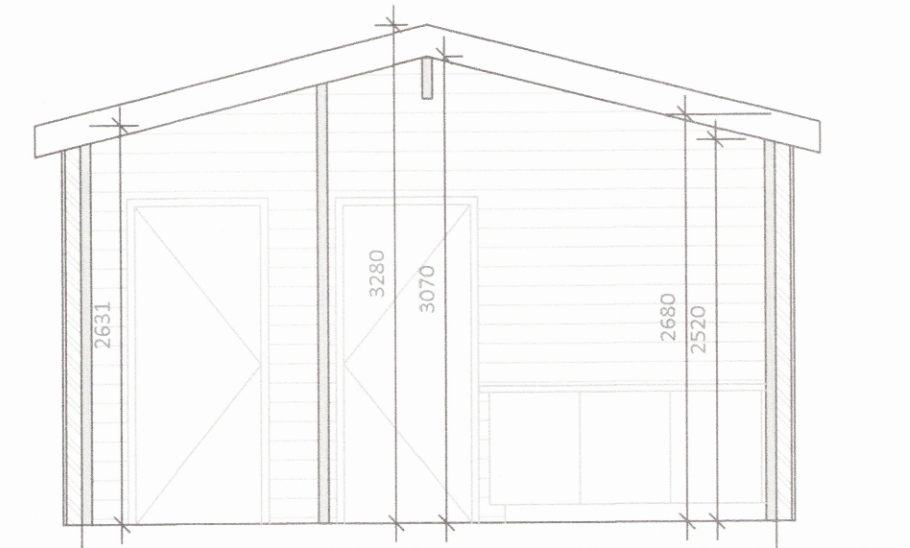

Snið A-A
1:50



Snið B-B
1:50



Suður
1:50



Norður
1:50

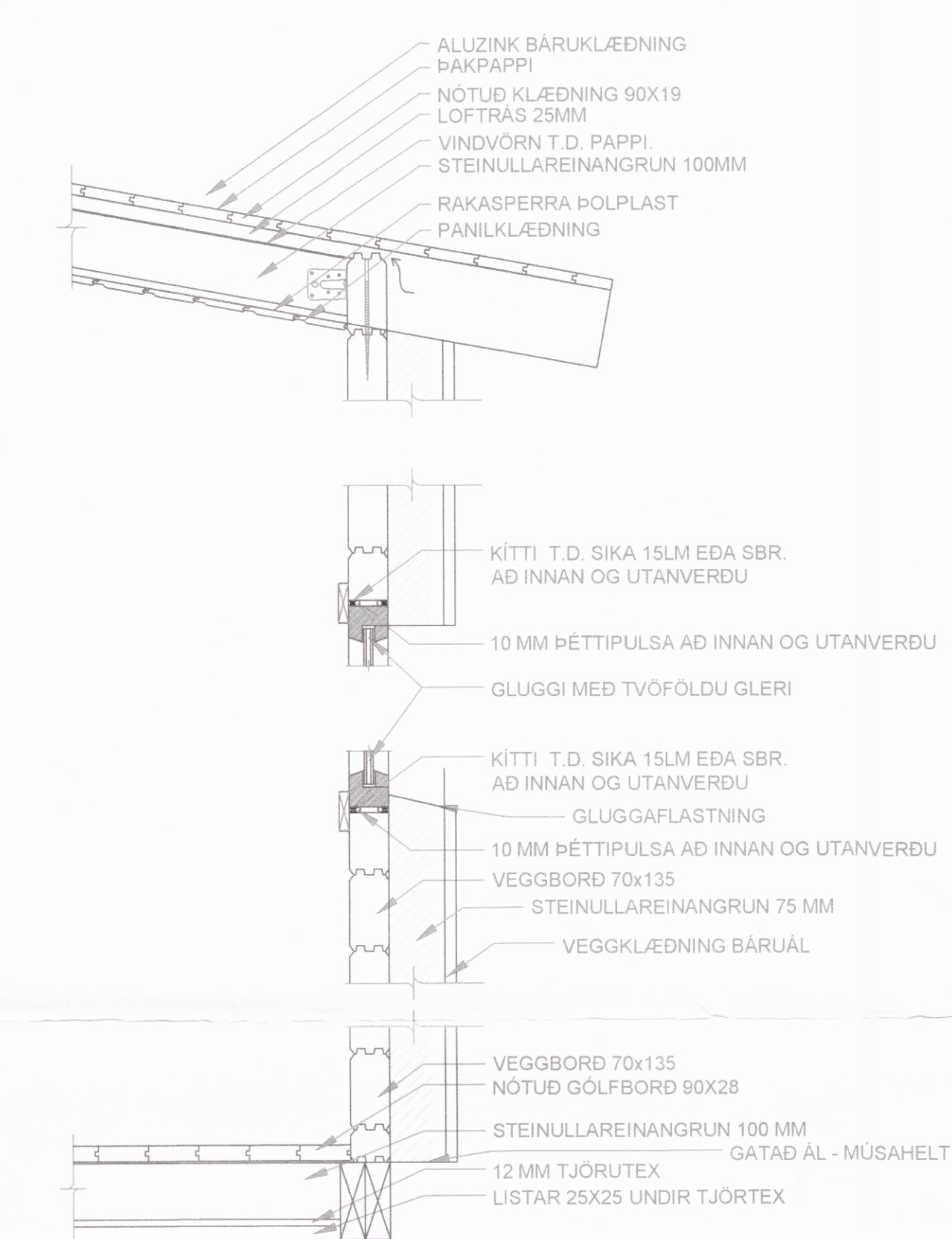

Frágangur
1:10

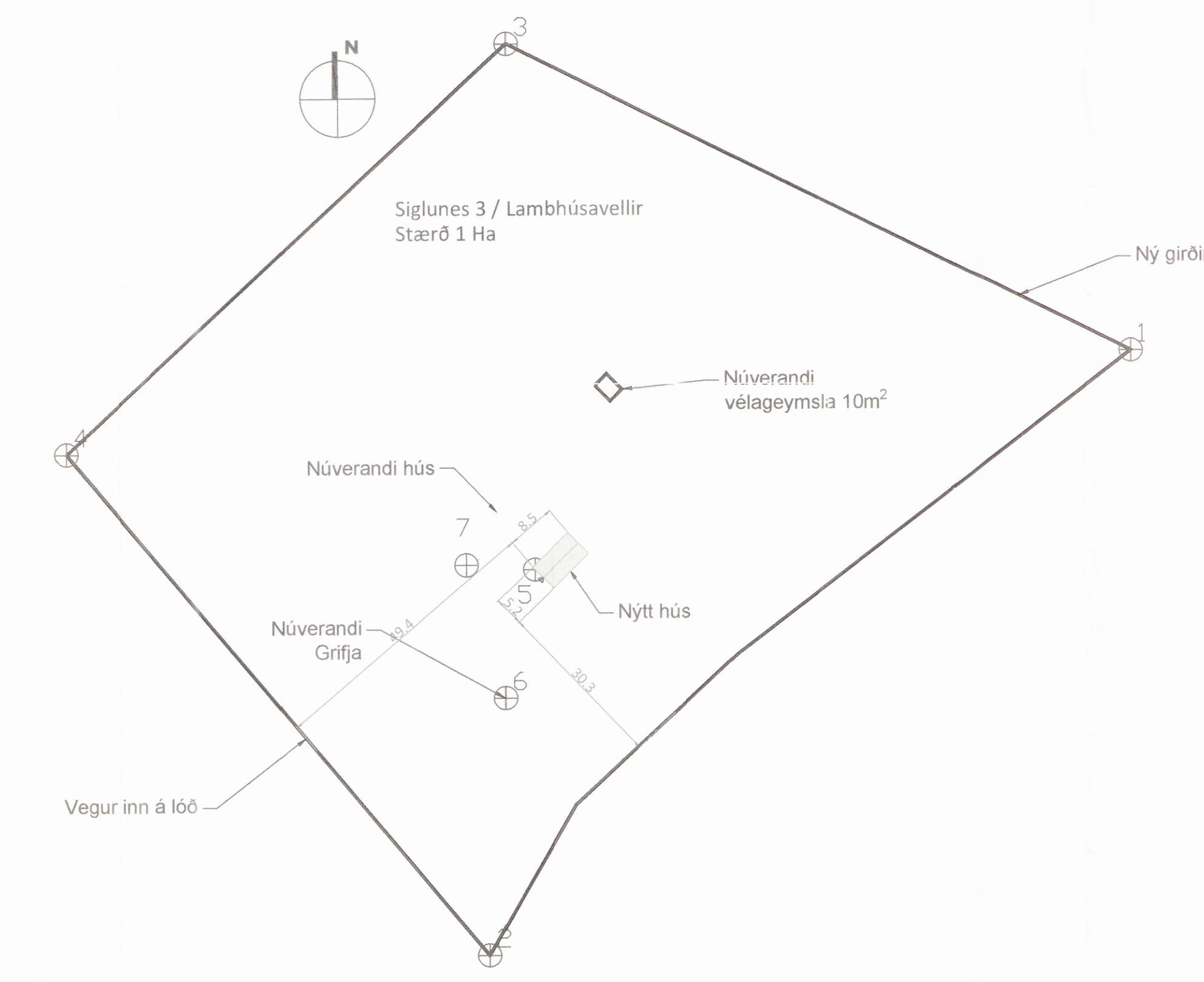

Afstöðumynd

FLATARMÁL HÚSS	28,7 m ²
FLATARMÁL LÓÐAR	2230 m ²
NÝTINGARHLUTFALL	0,012
RÚMMÁL HÚSS	85,5 m ³

Skráningartafla: Lambhúsavellir, Fjallabyggð					Skrásetjari: Guðni Sigurbjörn Sigurðsson													
Landnúmer: L216820					Kennitala: 2505824479													
Matshlutanúmer: 01					Dags: 10.7.20													
Uppskipting og lýsing					Stærðir													
D0	D1	D2	D3	D4	D5	D5M	D6	D7	D8	D9	D10a	D10b	D11	D12	D16	Reiknitala	D17	
Lokun	Rými	Notkun	Höfuð- flokkun	Eignar- hald	Botnfl. m ²	Millifl. m ²	Sigar m ²	Op m ²	Brústofur m ²	Brústofur sh < 1.8	Salamæð min	Salamæð max	Brúst. rúmmál m ³	Netstofur m ²	Birt flatarmál m ²	Reiknitala skiptarúmmáls	Skiptarúmmál m ³	
Matshluti					28,7	0,0	0,0	0,0	28,7	0,0			91,2	24,3	28,7		72,414	
Botn													5,7					
A	01	1. hæð	Fristundahús	N	0101	28,7	0,0	0,0	0,0	28,7	0,0		85,5	24,3	28,7		72,414	
B	0102		Verönd	U	0101	28,7				28,7		2,68	3,28	85,5	24,3	28,7	2,98	72,414
Aðrar					8,9				8,9									
Athugasemdir																		
Sameignir summa																		
Eignarhald																		
	Eignar- hald	Notkun texti	Birt flatarmál m ²	Skiptarúmmál Séðign m ³	Skiptarúmmál Séðign m ³													
	0101	Fristundahús	28,7	72,414	72,414													
		Alls	28,7	72,414	72,414													

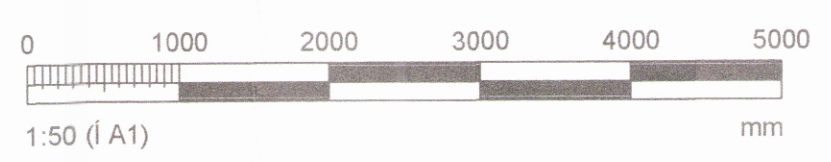

5
4
3
2
Utgáfa: _____ Dags: _____

Fristundahús

Lambhúsavellir, Siglunes 3

Aðaluppdráttur Hannað: GSS

Grunnmynd og útlit Mkv:
1:50

MHI 01 Stærð: A1
Dags: 10.7.2020

Undirskrift hönnuðar:
Guðni Sigurbjörn Sigurðsson
Kt: 250582-4479

RISS Teikning nr:
A101

VERKFRÆDISTOFA Utgáfa nr:
1

Halfrægtata 90, 230 Reykjavísbær / 421-3550 / www.riss.is
HÖNNUNUR AKLUR SÉR ALKAN RETTI Á TEIKNINGUM - FÖLDFÖLUN ER HÁD SKRIFLUSUM SAMÞYKKI