

008751



ÚTGÁFUFERILL

NÚMER.	DAGS.	SKÝRINGAR.	UNNIÐ.

DAGS. SAMRÆM.HÖNNUÐUR.

U-gildi byggingarlutaskal vera eftirfarandi eða betra. Á við um mhl. 01 og mhl. 02:

Þak.....	0,2 W/m ² K
Útveggur.....	0,3 W/m ² K
Gluggar.....	2,0 W/m ² K
Gler.....	1,0 W/m ² K
Hurðir.....	3,0 W/m ² K
Gólf á fyllingu.....	0,2 W/m ² K
Gólf að öpphituðu rými.....	0,3 W/m ² K
Gólf að útilofti.....	0,2 W/m ² K

Skýringar:
 ÚT merkir björgunarp
 LR merkir lofttræst rými
 RSK merkir reykskynjari
 SL merkir slökkvitæki
 NF merkir gólfniðurfall

Helstu stærðir mhl. 01:
 Brúttó flatarmál95,73 m²
 Brúttó rúmmál.....303,9 m³
 Flatarmál lóðar.....6.500 m²
 Nýtingarlutfall lóðar.....0,014

EMIL ÞÓR GUÐMUNDSSON
FTFI

HAMRABORG 10
 200 KÓPAVOGUR
 GSM: 898 9517
 NETFANG: emil@emil.is
 kt: 280456-3499

HEITI VERKS:

Hólkot 6

HEITI TEIKNINGAR:

Grunnmynd, snið, útlit og skýringar

MKV:	DAGS.	VERK NR	
1:100	10.06.2022		
TEIKNAD:	YFIRFARID	SAMÞYKKT	NR. TEIKNINGAR
EPG	EPG	EPG	BN01
DAGS.UNDIRSKR.	NAFN HÖNNUÐAR	ÚTGÁFA	
	EMIL ÞÓR GUÐMUNDSSON		
UNDIRSKR.HÖNNUÐAR			

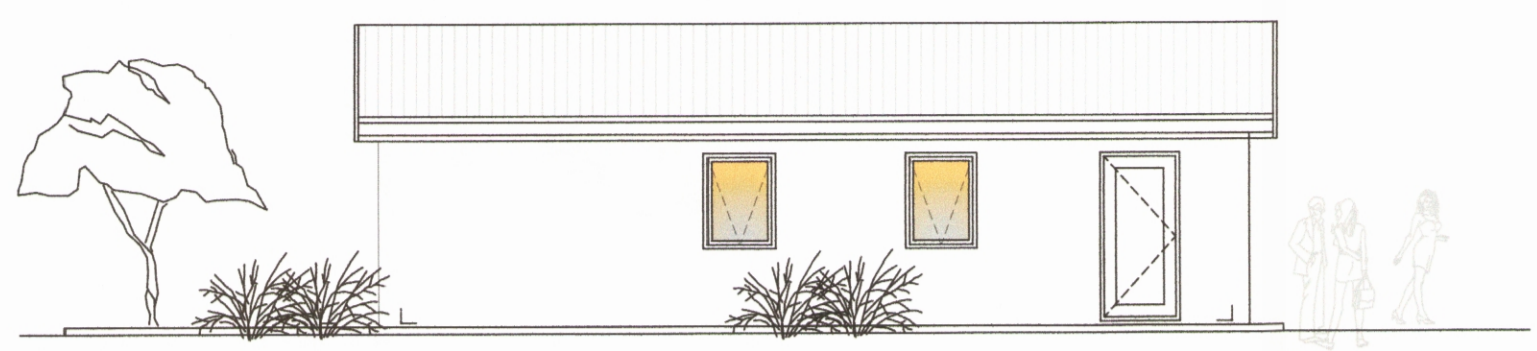

SUÐLÆG HLIÐ



NORÐLÆG HLIÐ

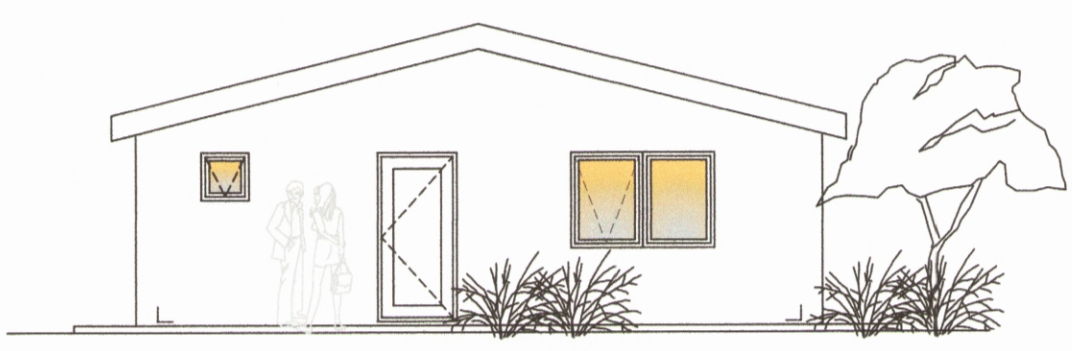

AUSTLÆG HLIÐ

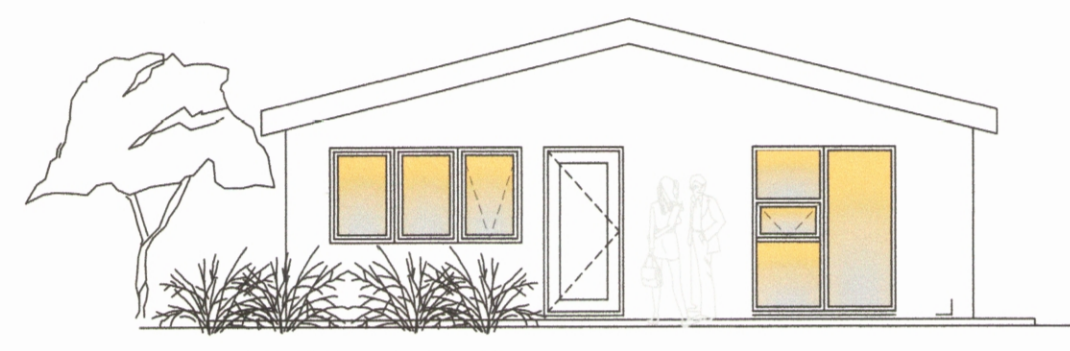

VESTLÆG HLIÐ

Byggingarlýsing

Húsin eru frístundarhús.
 Húsið miðast ekki við algilda hönnun þar sem staðsetning hússins og náttúrulegar aðstæður eru þannig að kröfur um algilda hönnun eiga ekki við

Undirstöður
 Undirstöður eru 200mm forsteyptar undirstöður.
 Gólfplötur eru timburgólf uppbyggt með 45x200 gólfbitum.
 Í gólfbita er einangrað með 200mm þéttull
 Hitakerfi húsaanna er gólfhit og hitaveita
 U gildi botnplötu er 0,2.

VEGGIR:
 Timburgrind útveggja er 45x145 mm fura, klædd að utan með OSB/3 9 mm krossvið. Utan á lóðréttar soðir útveggja koma 45x45mm lóðréttar og láréttar lektur. Útveggir eru svo klæddir að utan með 21 mm standandi greni panel viðarlitaðri. Einangrun í útveggjum er 150 mm steinull með varmaleiðnitölu minni en 0,038 W/m²K. U gildi útveggja er 0,3. Allir gluggar verða PVC gluggar. Gler verður tvöfalt og er varmaleiðnitala glers < 2,0 W/m²K. Allir veggir og klæðningar innanhúss verða í flokki 2.

ÞAK:
 Þakið er byggt upp með þakásam úr furu sem hvíla á útveggjum. Klætt er ofan á þakása með 19mm vatnsþolnum krossvið. Ofaná krossvið kemur ásoðinn pappi og síðan þakstál. Loftun þaks er með loftunarrörum ofan einangrunar. Þverskurðarflatarmál loftunar við veggj sé 1000 mm² pr. m² þaks. Klætt er neðan í þakása með 16 mm panel. Einangrun í þaki er 220 mm steinull, þakull. U gildi þaks er 0,2.

LAGNIR:
 Húsið eru upphituð með rafmagni. Neysluvatn eru plastagnir.
 GLER:
 Gler í gólfisíðum gluggum skal vera lagskipt þryggisglas. Á einnig við um glerhurðir. Allt gler í húsinu er tvöfalt einangrunargler.
 ROTÞRÓ:
 Stærð rotþróar er 3600 ltr.
 BÍLASTÆÐI:
 Bílastæði eru 2 og verður gert ráð fyrir einum tengibúnaði vegna rafhleðslu bíla. EINGÖNGU ER HEIMILT AÐ NOTA BYGGINGAVÖRUR SEM HAFA HLOTID VOTTUN ÞARTILBÆRRA AÐILA EÐA ERU CE-MERKTAR, SAMANBER KAFLA VIII Í MANNVIRKJALÖGUM.
 VEGGIR OG ÞAK ERU EI30, KLÆÐNING Í FLOKKI 2.
 Í HÚSIN SKAL SETJA REYKSKYNJARA OG HANDSLÖKKVITÆKI.

ANNAD:
 Auðkenni um staðsetningu frístundahúss sem gefa má upp til neyðarlínu skal vera utandyra á vegg.
 Sorpi skal skilað skv. reglum sveitarfélags hverju sinni.

Grunnmynd
M 1:100

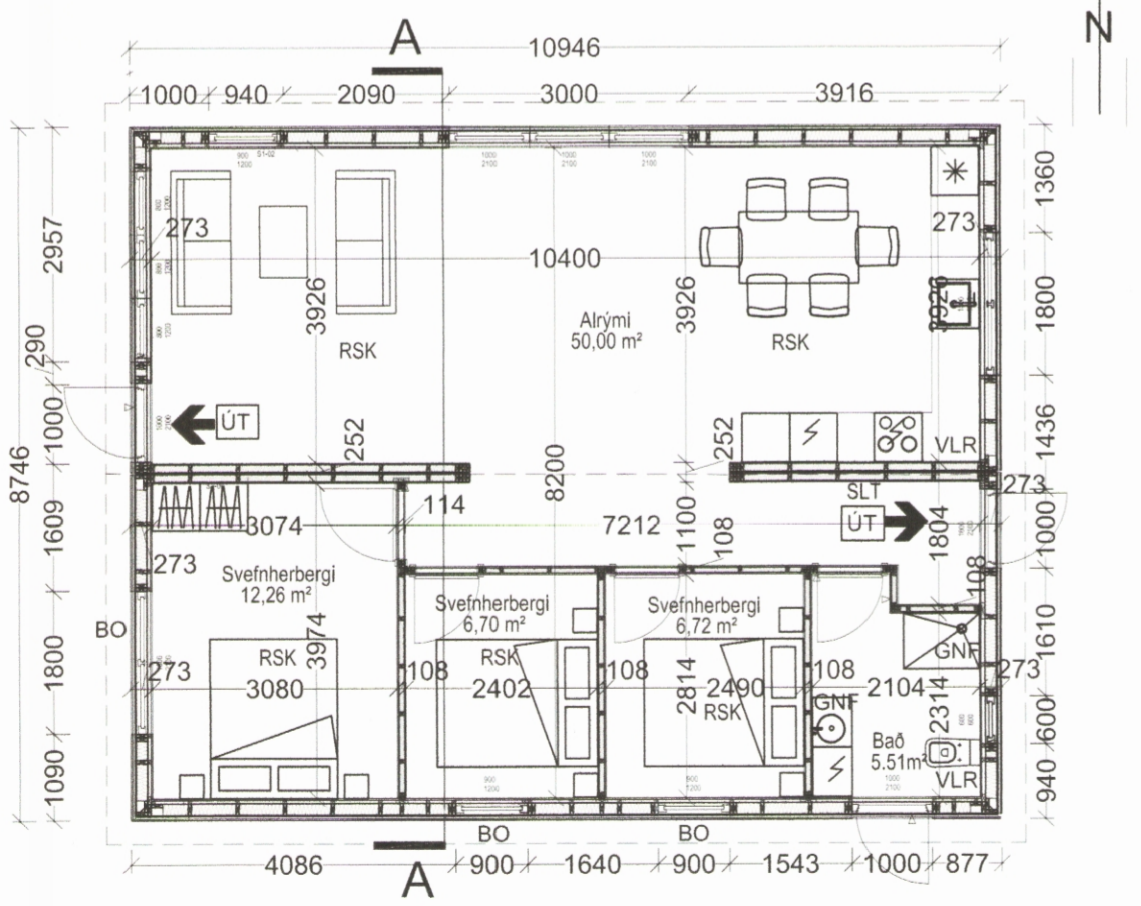

SNID A-A

