008918

MÓTTEKIÐ
10. ÁGÚ. 2023
Fjallabyggð

Vistað: 7/6/2023 8:31:53 PM Útprentun: 07/03/23

Útg.	Dags.	Skýring	Br.af:	Yfirf.
A	03.07.2023	Til útgáfu		

Korado ofnar notaðir til viðmiðunar
dt 35°C

Nr	Gerð	hæð	lengd	Afköst (W)
1	22	600	1200	1150
2	22	600	1200	1150
3	21	600	1000	736
4	22	600	1200	1150
5	22	600	1200	1150
6	22	600	1200	1150
7	21	600	1000	736
8	22	600	1200	1150
9	22	600	1200	1150
10	22	600	1200	1150
11	21	600	800	589
12	33	1600	300	1279
13	33	1600	300	1279
14	22	600	1200	1150

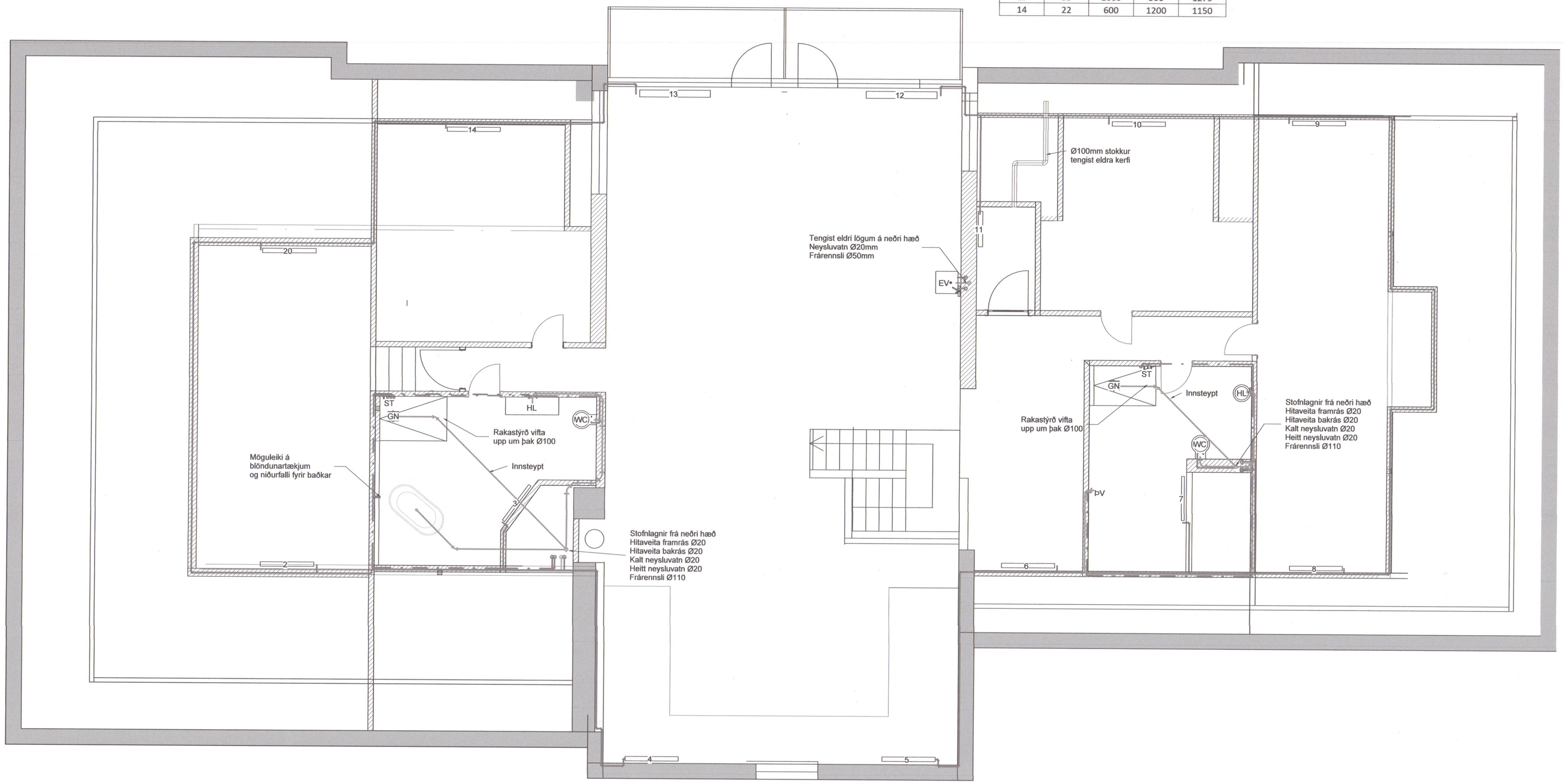

Hitakerfi framrás
Hitakerfi bakrás

Stofnlagnir eru Ø20mm PEX-a eða sambærilegt
Greinalagnir eru Ø16mm PEX-a eða sambærilegt

Ofnar eru með lofthitastýrðum túrlokum og stillité á sömu hlið

Staðlaðar neysluvatnstengingar
(Nema annað sé tekið fram)

- Eldhúsvaskur DN15 AP
- Ræstivaskur DN15 AP
- Handlaug DN12 AP
- Sturta DN15 AP
- Salerni DN12 AP
- Þvottavél DN12 AP
- Uppþvottavél DN12 AP

Neysluvatnslagnir í eldhúsi eru í sökkli innréttingar nema að annað sé tekið fram

Neysluvatn heitt
Neysluvatn kalt

Staðlaðar frárennslistengingar
(Nema annað sé tekið fram)

- Eldhúsvaskur ø50 PP
- Ræstivaskur ø50 PP
- Handlaug ø40 PP
- Salerni ø110 PP
- Þvottavél ø40 PP
- Uppþvottavél ø40 PP

Frárennslislagnir í eldhúsi eru í sökkli innréttingar nema að annað sé tekið fram

Frárennsli skólp
Frárennsli regnvatn
Frárennsli dren

Almennt eru skólplagnir í 20‰ halla og regnvatnslagnir í 10‰ halla, nema annað sé tekið fram á teikningu.

T.K - Áætlaður topp kóti
B.K - Botnkóti

Loftræsing skýringar

Útsog og útkast
Innblástur og inntak

0 1000 2000 3000 4000 5000 mm
M 1:50

Pascal
Hönnun og ráðgjöf

Gagginn
Hlíðarvegur 18-20
Siglufirði

Lagnir og loftræsikerfi
Lagnir og loftræsing
Grunnmynd Rishæð

TEIKNINÚMER	BLAÐSTÆRÐ	HANNAÐ: GbS
Verknúmer XX_2_93_01	A1	TEIKNAÐ: HMG YFIRFARIÐ: HMG
DAGS.	MÆLIKVARÐI	ÚTGÁFA
07/03/23	1 : 50	A

Útgáfunúmer og dagsetning aðaluppdráttar: A, 16.02.2023
Hönnuður: Guðmundur Þórir Sigurðsson kt. 140488-2249 GÞS
Hönnunarstjóri: