



Samþykkt í skipulags- og umhverfisnefnd 5.5.2021

BYGGINGAR- OG BREYTINGARLÝSING GRUNDARGATA 5B, 580 SIGLUFIRÐI FJALLABYGGÐ

a. Grundargata 5b, Akureyri Fasteignanúmer = F2130253 Landnúmer = L142425 Staðgr.nr. = 6250-1-30230052

Húsið er lantlæknastofa með íbúð á 2.h og var teiknað upphaflega af Þórarni Stefánssyni 1958. Húsið er einn matshúli og eitt fastanúmer en er skráð hjá þjóðskrá sem íbúð og lantlæknastofa og verður starfsemi og eignahald óbreytt. Húsið er á þremur hæðum. Kjallari þar sem verður gengið inn í hana baka til, en einnig er innangangi frá 1.h kjallaranum, samgengilegur innangangur er fyrir íbúð uppí og lantlæknastofu. Breytingarnar 2021 fela í sér að breyta þakformi húsin og gera einhalla þak frá austri til vestur.

2h. opna úr eldhúsi til á nýjar svalir að vestan. Gera glugga til suðurs úr stækka glugga til austurs og selja "ranskar" svalir með opnun úr alými. Selja gölfhlita. 1h. selja innangangshúð að kjallari úr að vestan gera vernd að vestan undir svölum á 2h. selja glugga til suðurs frá gangi lantlæknastofu.

Kjallari verður ekki breytt nema að því leyfi að hylti verður uppí glugga að vestan þar sem olutankur er grafinn og verður fjatlagsgödur.

- b. Húsið er á þremur hæðum Kjallari, Brúthó flatarmál = 67,0m² 1h. Brúthó flatarmál = 67,6m² 2h. Brúthó flatarmál = 68,7m² Brúthó flatarmál = 195,1 m² Brúthó rúmmál = 594,1 m³ c. Lóðarstærð = 135,9 m² Nýringarhlutfalli íbúðarhúsi + B rými = 1.52 Blástærð = 0 innan lóðar

d. Núverandi hús er steypt og einangrað að utan og þúsáð með acrílefini, þússing verður að öllum líkindum tekin af og húsið steinað með sementarku efni, í raðum líl sem aðalili en einnig gróum ú föllum föllum upp við þak

e. Þakformi verður breytt og verður sett uppstólað þjökspenubak 45x220mm klætt með 21mm myglufúrum kravsvið og brætt með hvöðlu lag af ljórupappa, einangrun er á steypti loftþölu og verður svo átam, öndun verður með húðum á þaki neðst og efst Gluggar og hurðir verði limburgluggar. Gler í gluggum sem ná nær jörðu en 60cm verði með samlímdu öryggisgleri skv leiðbeiningum í Rb-bláði (31).121.1 frá nóvember 2011. Svalir verða steyptar með snjóbræðsluögn á slóðslum sem hvíla á steyptum stoðvegg, niðurfali verður á svölum

f. Raflysing verður undir svölum, neðan í þakkegg að vestan og við innangang. g. Útreiknaðar kólnunartölur: á ekki við hér. h. Milliveggir og hurðum er ekki breytt. i. Á ekki við hér

j. Innitök heimilagna eru staðsett í kjallari sem og aðaltalla Væðent útsög verður frá snyrtingum á báðum hæðum Með öryggisbúnaði neyluvotnskerfis hússins skal komið í veg fyrir að hili við löppunarsaði fari yfir 65°C og stofnlagir ekki undir 60°C samkvæmt ákvæðum í gr. 14.5.10 í byggingareglugerð frá árinu 2012. Neyluvatnskröfur eru úr akupex og er lagt í þöflu kalt vatn neðan einangrunar en heltt ofan einangrunar. Upphittun er með afhrakeri en á 2h verður settur gölfhiti með gölfhitamatlum sem lagðar eru ofan á steypta gölfþölu lagi með flsum.

k. Húsið er blanda af notkunarlökki 3 og 4 Handskókkviðaki eru staðsett í anddyri og við bakdyr Sjúkrakassi og kastur lyftiskápur verði í íbúð. reykskynjarar verða samkvæmt reglugerð 2.m.k. í fyrri ímverji 70m2. Brunahöfl eru þvíti með E1,30-cm,00 brunahöflandi hurðum. Kjallari er sér brunahöfl og fylgir stígauppanga úr honum því höfli. Stígaúsið frá 1h uppá 2h, þar sem íbúðaeiningin er, er einnig sér brunahöfl og hlíf íbúð.

l. Lögn fyrir rafteigili til hleðslu rafbata : Á ekki við

m. Kröfu um algjöða hönnun er ekki haft og mála sökum mismunandi hæða á gölfkötum og eins er lóð neðar og þarf söfum háður til að komast í húsið því er ósktá heimildir að nýta ákævði í gr. 6.1.3 í reglugerð nr. 112 frá 2012 með áorðnum breytingum

n. Þarf milli sunnan við milli húsa á lóð Grundargatu 5b verður steypt með snjóbræðslu í r. Sorplunnur verða staðsettar í parti sunnan húss við vestuhorn

Bréталuga verður í glugga við aðalinnangang og verði ekki hærr en 1.2m eða lagri en 1.0. Engingun er heimilt að nota byggingarvörur sem hafa hlutið staðfestingu lífnefnds aðila á samræmi eða eru CE-merktar, sbr. kofla í lögum um byggingavörur nr 114/2014.

ATH! Gölfkötur eru afstæðir.

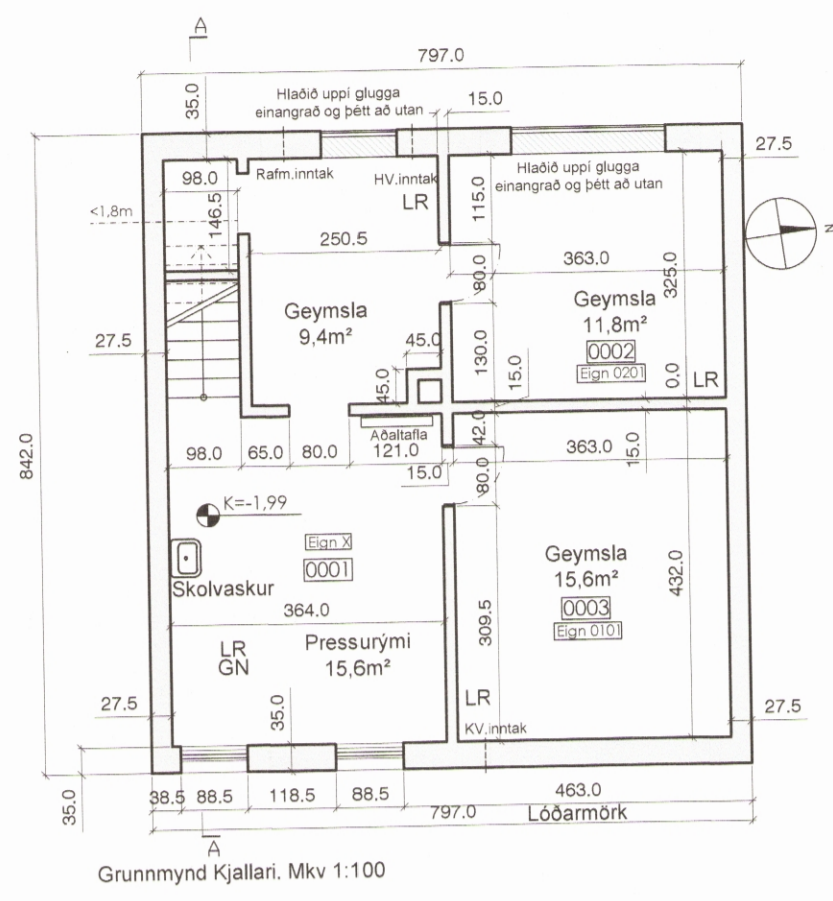
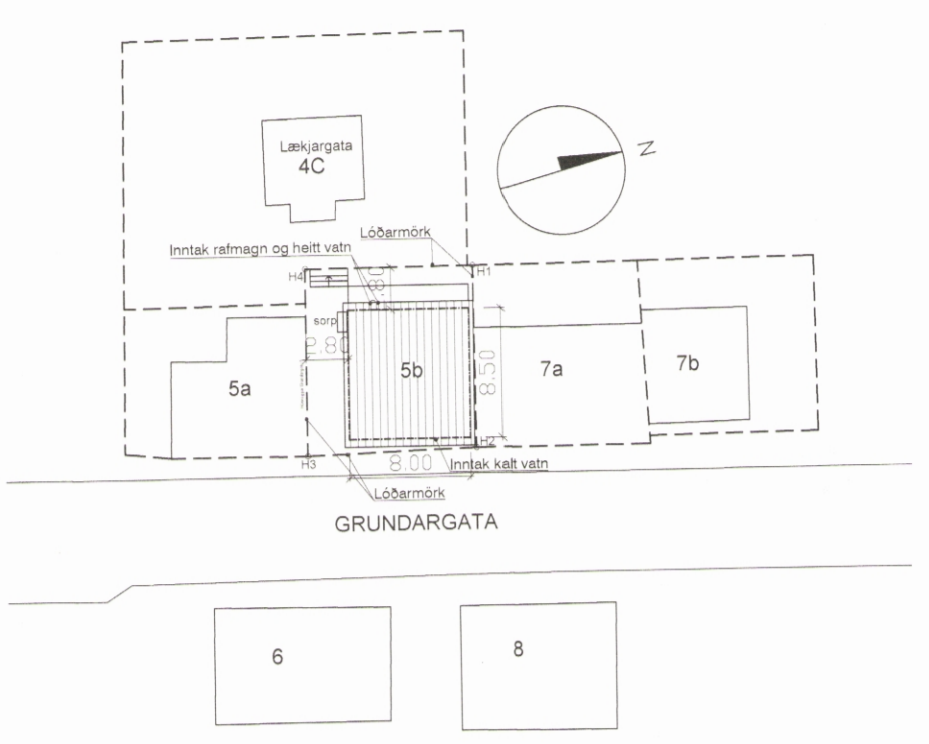
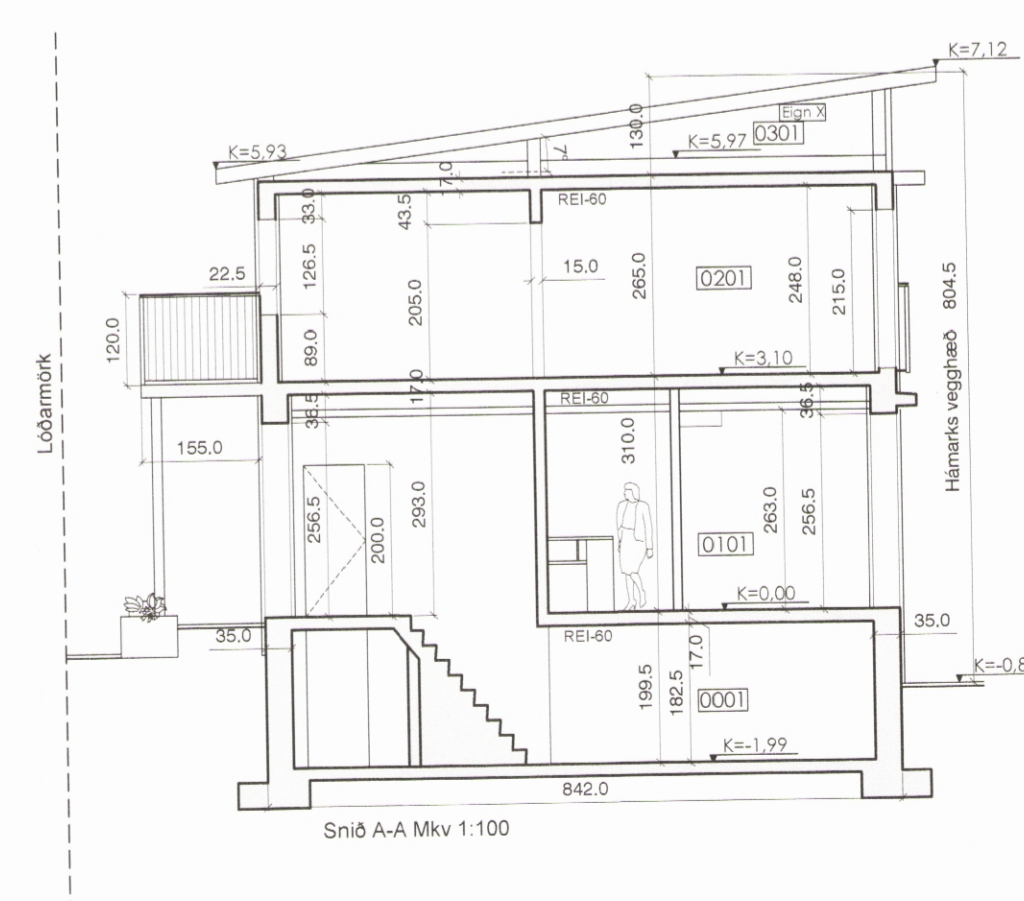
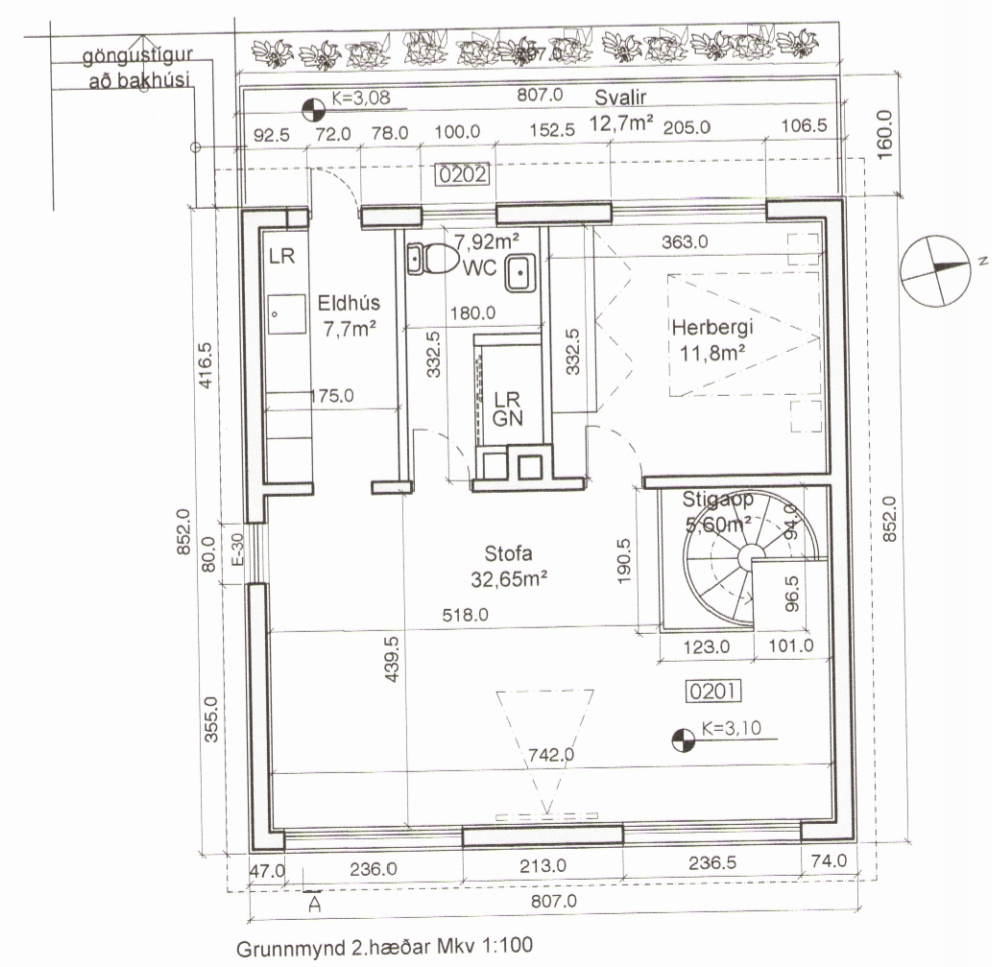
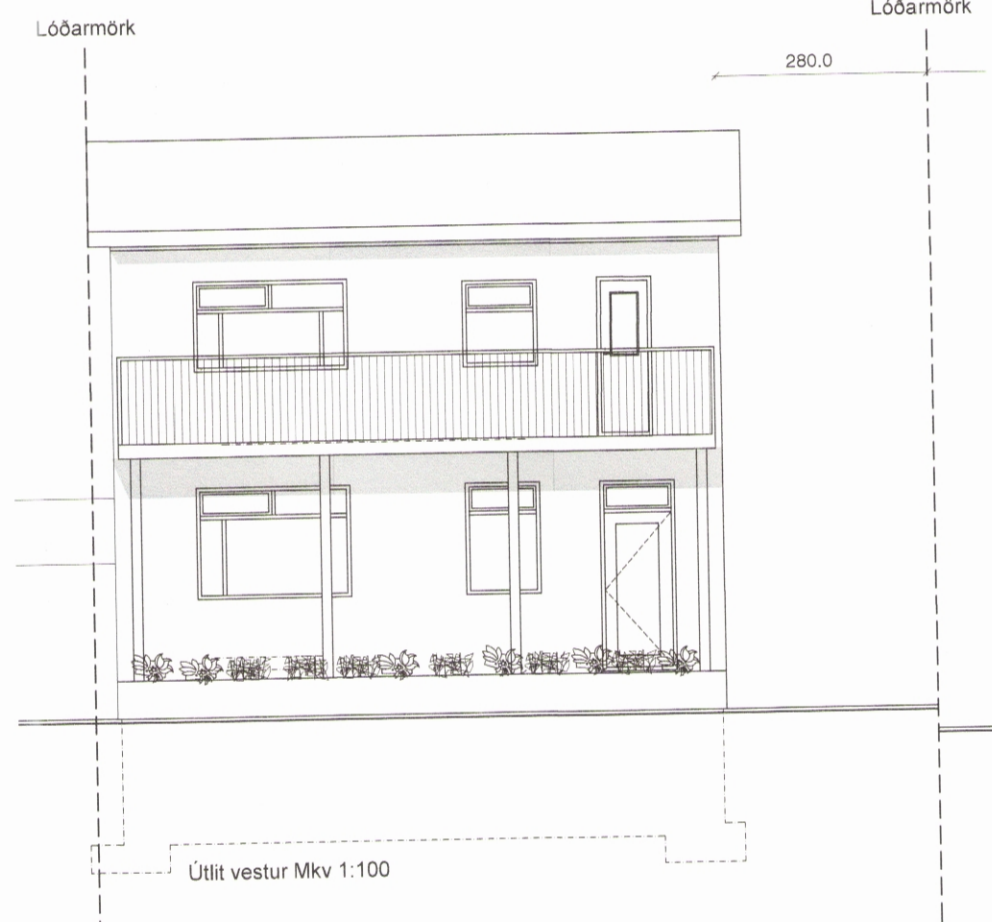
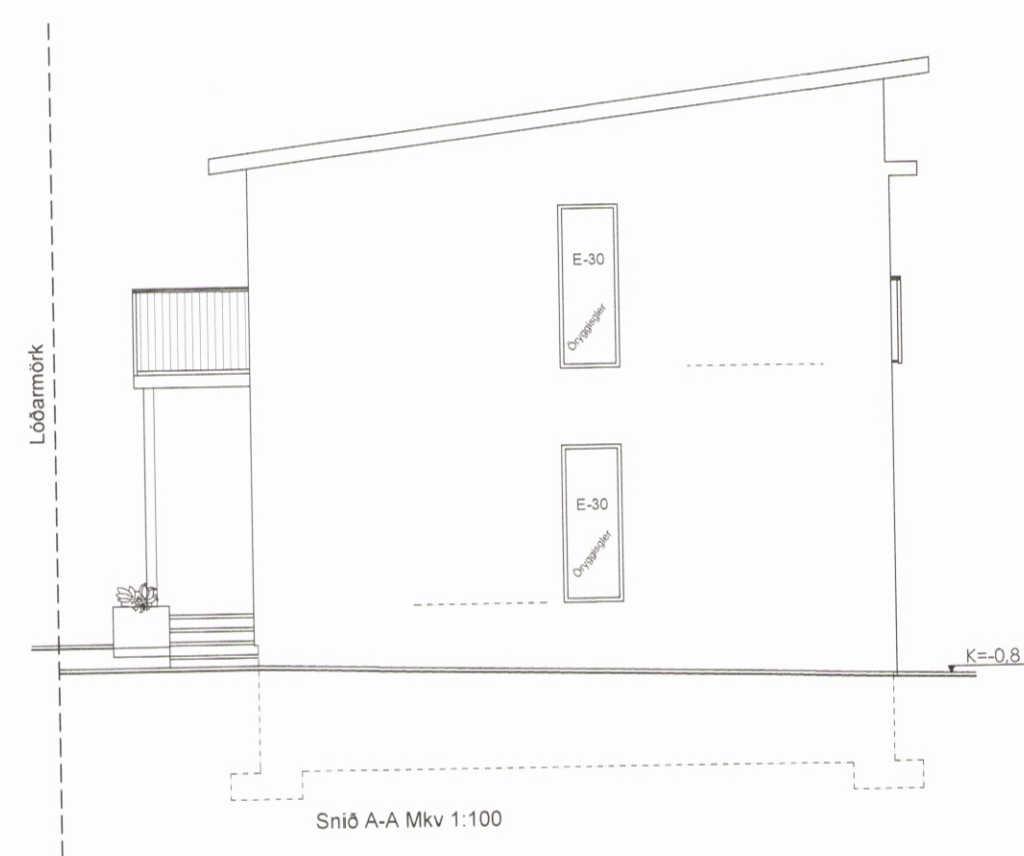
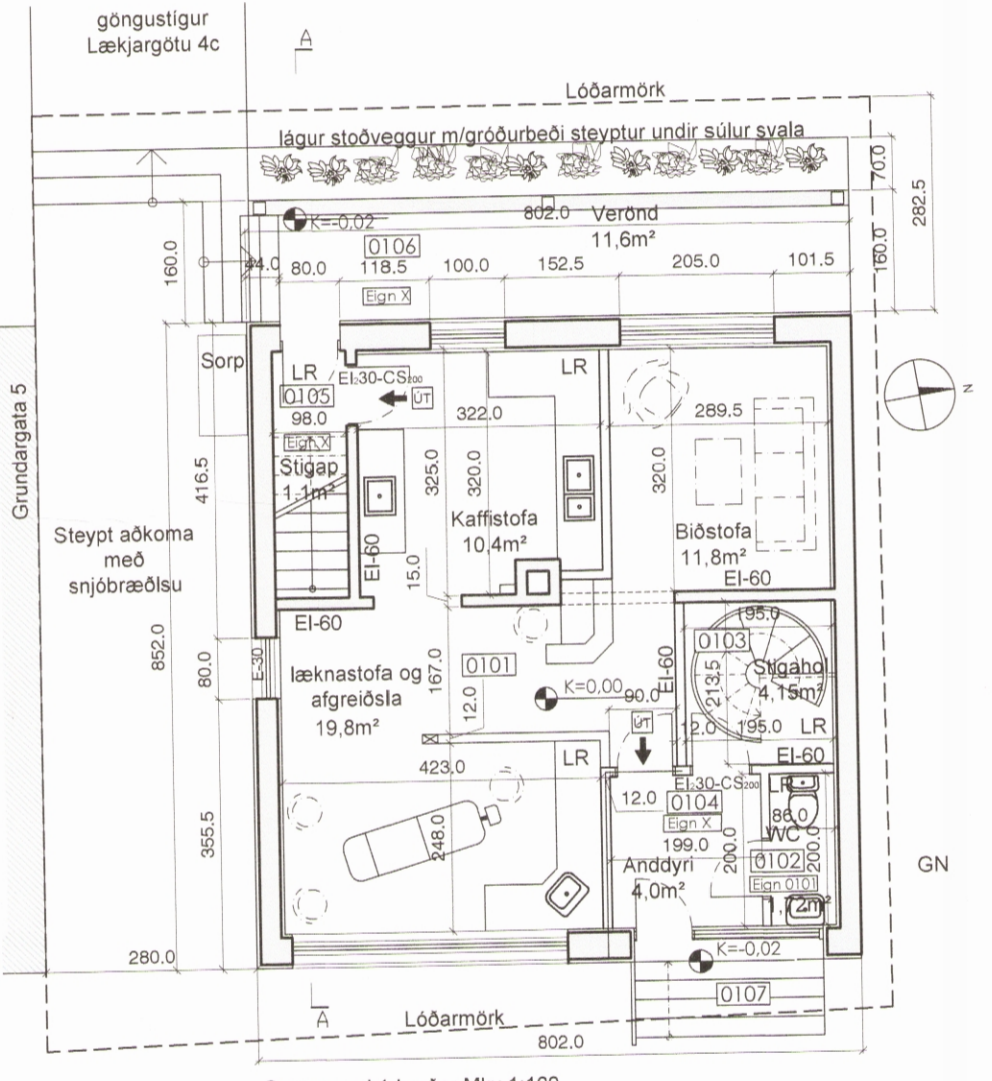

Table with columns X and Y containing coordinate values for the building's location.



Astöðumynd Mkv: 1:500



Administrative form containing project details, dates, and signatures of the architect and client.