



Samþykkt í skipulags- og umhverfisnefnd
6 / 9 2023

Almennar skýringar
Um er að ræða einbýli við Eyrargötu 31, Sigluförðu. Húsið er byggt árið 1928. Húsið er bárujúmsklett timburhús og stendur á steinsteyptum sökkul. Síðar var kjallari niðurgrafinn og gólf steypt ásamt styrkingu á innanverða sökkla.

Breytingar 2023
Byggt verður við húsið til suðurs þar sem verður opið stofurými á einni hæð sem þó mun standa neðar en aðalhæð eldra húss gluggum eldra húss verður skipt út fyrir póstglugga ásamt því að tveimur gluggum verður bætt við eldra húsi til að fagra útlit þess. Viðbygging verður í sama stíl og það eldra. Minniháttar breytingar verða gerðar á löttum veggjum eldra húss.

Húsið uppfyllir ekki kröfur um algilda hönnun þar sem ekki eru öll meginrými hússins á einni hæð.

Byggingarlýsing Viðbyggingar
Sökkulftúr verður járnbundinn og steyptur ofan á frostfria þjappaða fyllingu, sökkull svo járnbundinn og steyptur ofan á sökkulft. Einnig verður þessi sökkull járnbundinn og steyptur við eldri sökkul. Gólfbitar verða festir við sökkul og 170mm þéttull á milli þeirra. Öndunargöt verða í tómarými innan sökkuls. Útveggir úr timburgrind boltuð ofan á sökkul og 150mm þéttull sem einangrun, krossviður að utan til stifingar, klæddur með öndunardúk og klætt með bárujúmi. Þaksperrur verða úr timbr, timburborð til stifingar, einangrað með 220mm þéttull, þak klætt með þak-öndunardúk, lestað upp með timburgrind og loks klætt með bárujúmi. Rakasperra komi innan á útveggigrind og neðan á loftsperur. Lagnagrind í veggjum og lofti. Veggir og loft klætt að innan með klæðningu í flokki 2 eða betra. Gólf klætt með 21mm vatnsvörður nóttuðum spónarplötum og harðparket ofan á það með parketdúk undir. Gluggar verða timbur póstgluggar með tvöföldu K-gleri. Útihurð verður úr timbr. Húsið verður svart, með hvítum gluggum, þaki og skrautlistum, hurðar verða rauðar. Eingöngu verður notast við CE merktar byggingarvörur.

Aðgengi:
Hindrunarlaus umferðarbreidd útihurðar er 83cm og 207cm á hæð.
Hindrunarlaus umferðarbreidd innihurðar er 80cm og hæ hurðarblaða 200cm.

Lagnir:
Inntök hitaveitu, lagnagrind og rafmagnstafla eru í kjallara og verður rafmagn og ofnalagnir lagðar þaðan yfir í viðbyggingu eftir kjallara lofti og í vegg viðbyggingar. Frárennsli, regnvatndrain tengist holrásakerfi sveitarfélagsins.

Loftræsing:
Loftræsing um opnanleg fög frá öllum rýmum.

Brunnarnir:
Þjörgunarpíp úr herbergjum, lágmarksstærð 60x90cm fjórir samtengdir reykskynjarar verða í húsinu. Einn á hverri hæð og einn í viðbyggingu. Slökkviteki verða í íbúð og eldvarnarteppi í eldhúsi.

Verkheiti
Eyrargata 31
Siglufjörður

Heiti Teikningar
Afstaða og Grunnamynd

Teikniflokkur
Aðaluppdráttur

Landnúmer: L142629	Staðgreinir: 6250-1-20230310
Teiknað: ÓSÓ	Dagsetning: 01.07.2023
Verk Nr: 23-14	Mælikvarði: 100,500
	Blaðstærð: A2

Hönnuður: Ingvar Jónsson
Kt: 041180-3909

A0.1



Grunnamynd 1.hæð fyrir breytingu mkv 1:100

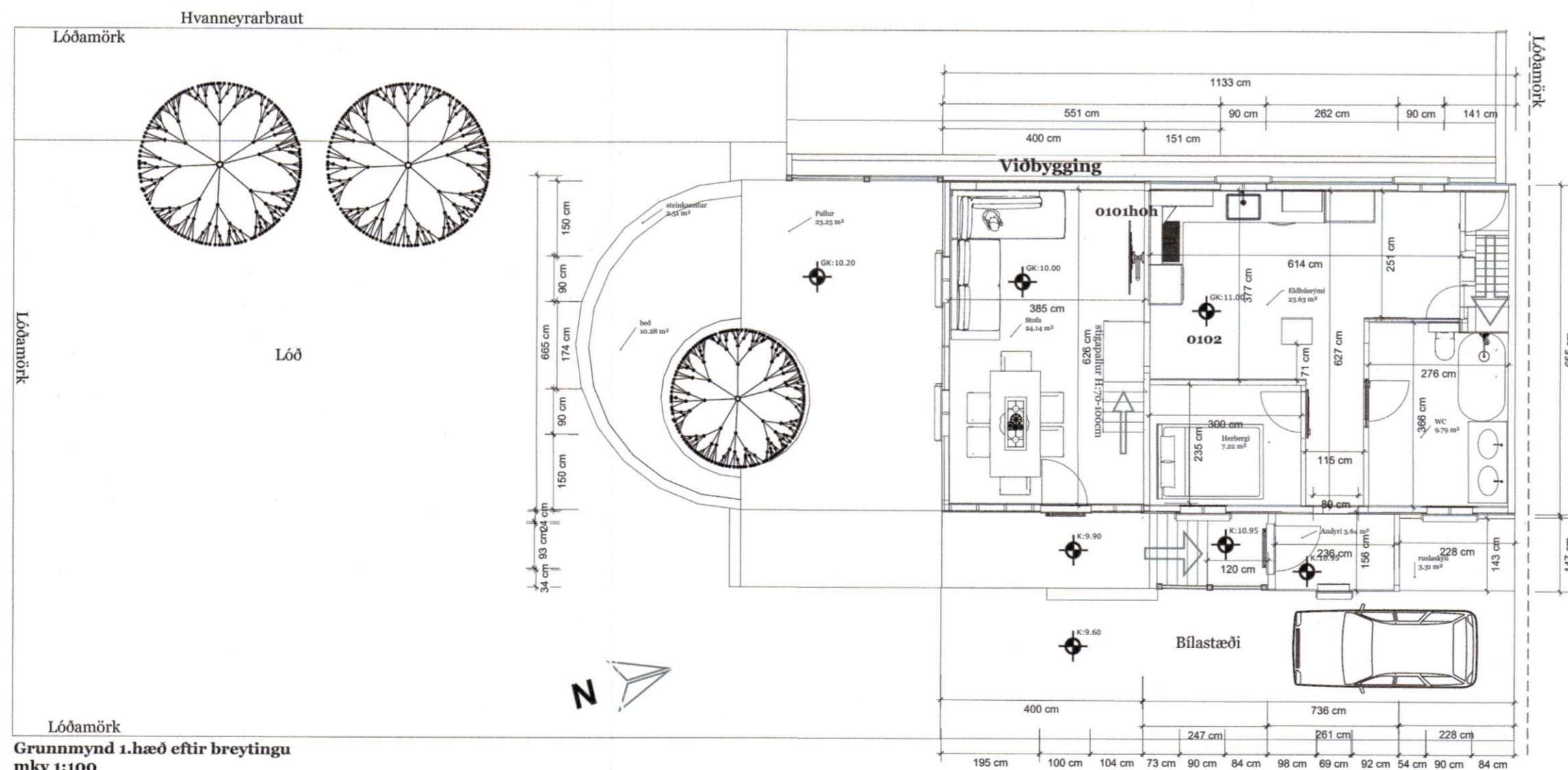
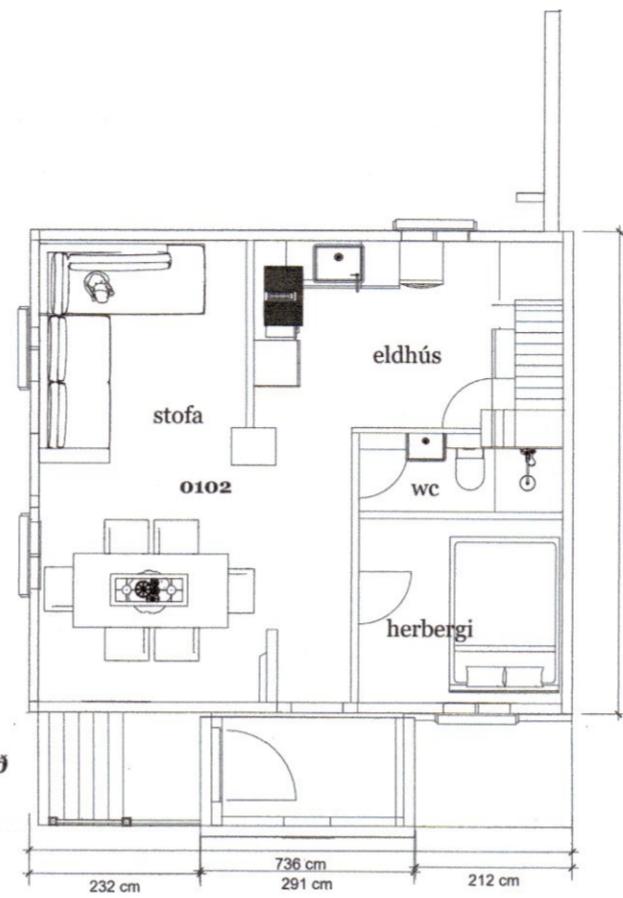

Grunnamynd 1.hæð eftir breytingu mkv 1:100