

Suður

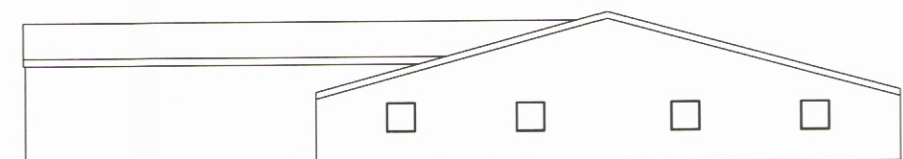

Norður

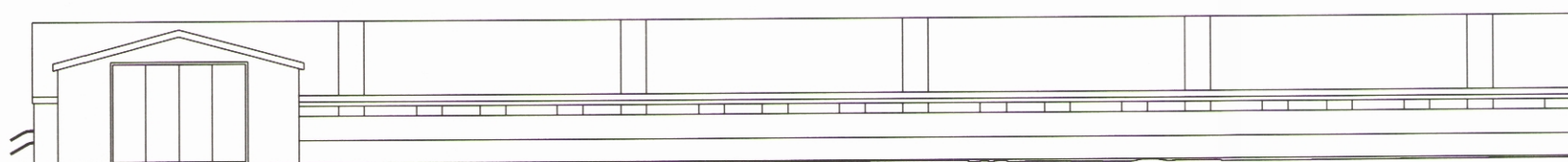

Austur



Vestur

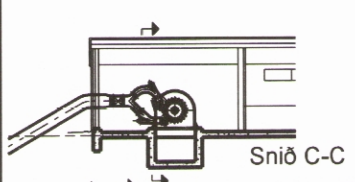

Snið C-C

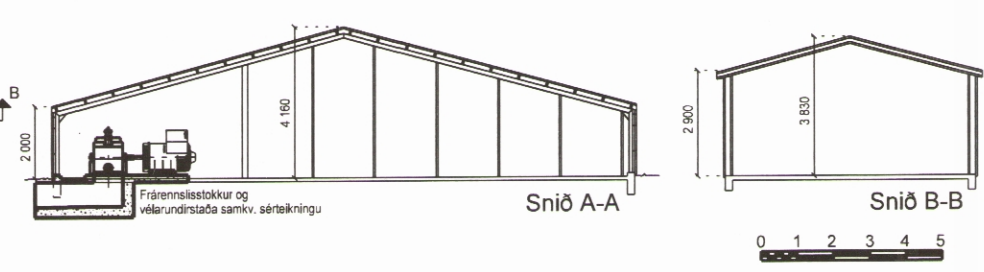
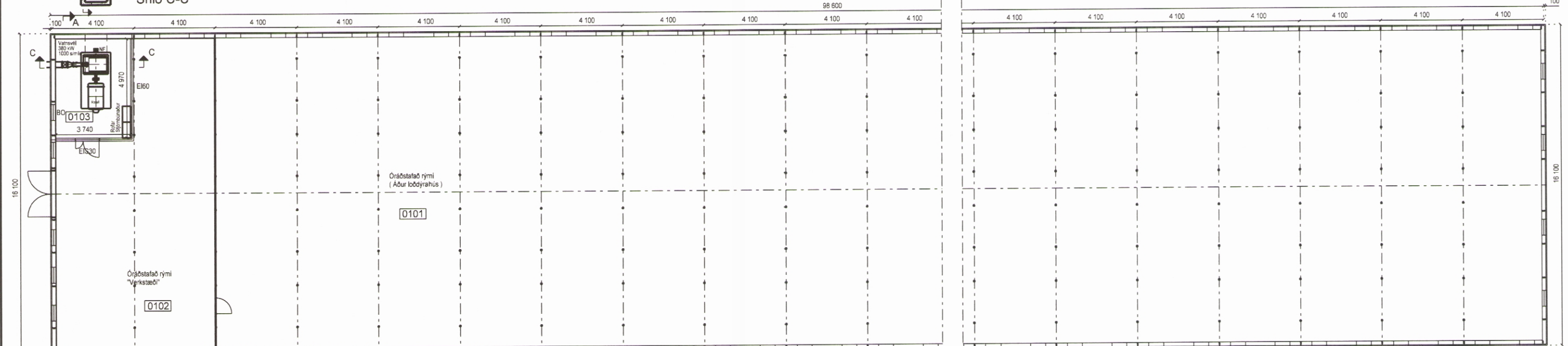

Snið A-A

Snið B-B

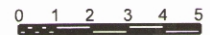

Stutt byggingarlýsing:
 Byggingin var byggð sem loðdýrahús en hefur verið tekið úr notkun sem slík.
 Burðarvirki er stálgrind, stálgrindin er óvarin nema í rými 0103 er hún klædd af með gipsplötu og steinull.
 Gólf:
 Rými 0101: Steyptar stéttar með mól á milli.
 Rými 0102: og 0103: Steypt gólf.
 Útveggir:
 Ysta klæðning er bárujárn á timburgrind.
 Rými 0101: Veggir eru óeinangraðir.
 Rými 0102: Vindpappi og 100mm steinull í grind.
 Rými 0103: Vindpappi, 100mm steinull og spónaplötuklæðning í flokki 2.
 Innveggir:
 Veggur milli 0101 og 0102: Timburgrind með spónaplötuklæðningu á annari hlið.
 Veggur milli 0102 og 0103: Timburgrind, 100mm steinull og 13mm gipsplötuklæðning.
 Þak:
 Ysta klæðning er bárujárn á þakásam.
 Rými 0101: Þak er óeinangrað. Hluti þaks (um 9%) er klætt með brennanlegu báruplast.
 Rými 0102: Þak er með vindpappa undir járn og einangrað með 150 mm steinull.
 Rými 0103: Þak er eins og í rými 0102 en að auki klætt með 13mm gipsplötu.

Teiknað eftir teikningu Byggingarstofnunar Landbúnaðarins nr:85-5425. Dags 30.06.1988
 Önefnd mál eru mm.

V:\501-550\540-04Burstabrekka\VN-teikn\3-01-útlit-grm-snið.dgn

<p>Burstabrekkuvirkjun stöðvarhús</p> <p>Burstabrekka matshluti 09 breytt notkun.</p> <p>Grunnmynd - Útlit - Snið</p>	<p>Verkfæðistofa Norðurlands ehf. Holtóól 4, 600 Akureyri Sími 460-4631 Fax 460-7415</p>
<p>A1 1:100</p> <p>A3 1:200</p>	<p>Formaður</p> <p>Á.S./B.St.</p>
<p>Formaður</p> <p>Á.S./Sjó.</p>	<p>Dagur</p> <p>Okt.2002</p>
<p>Númer</p> <p>540.3.01</p>	