

GRIND 2 1:50

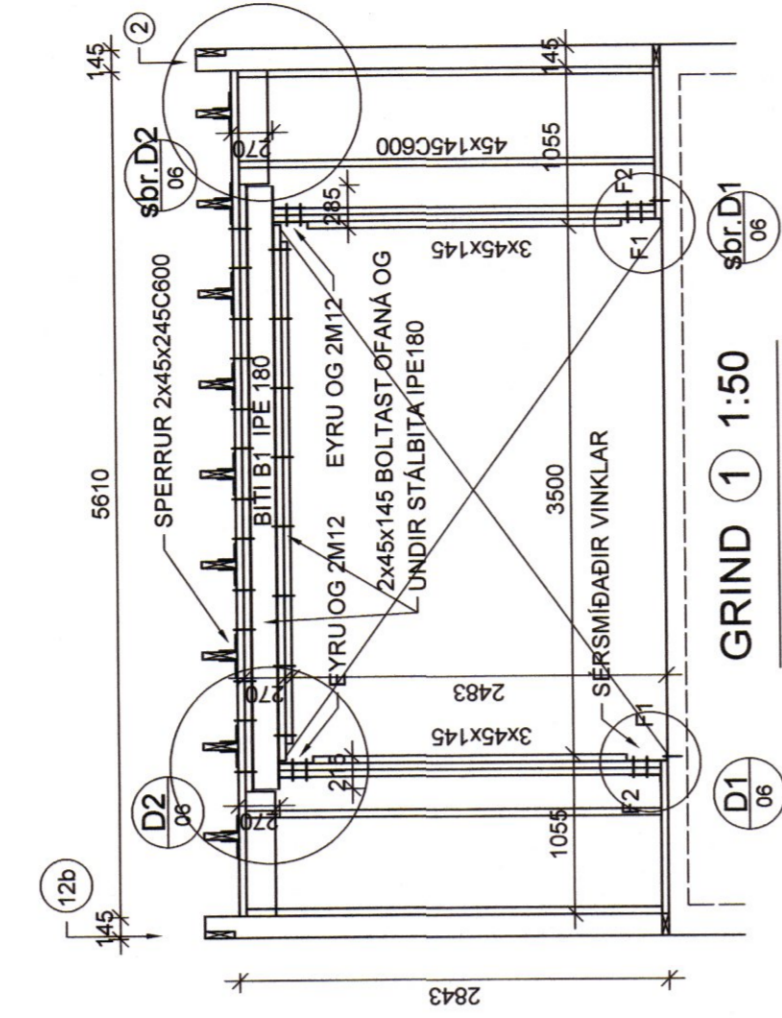

GRIND 1 1:50

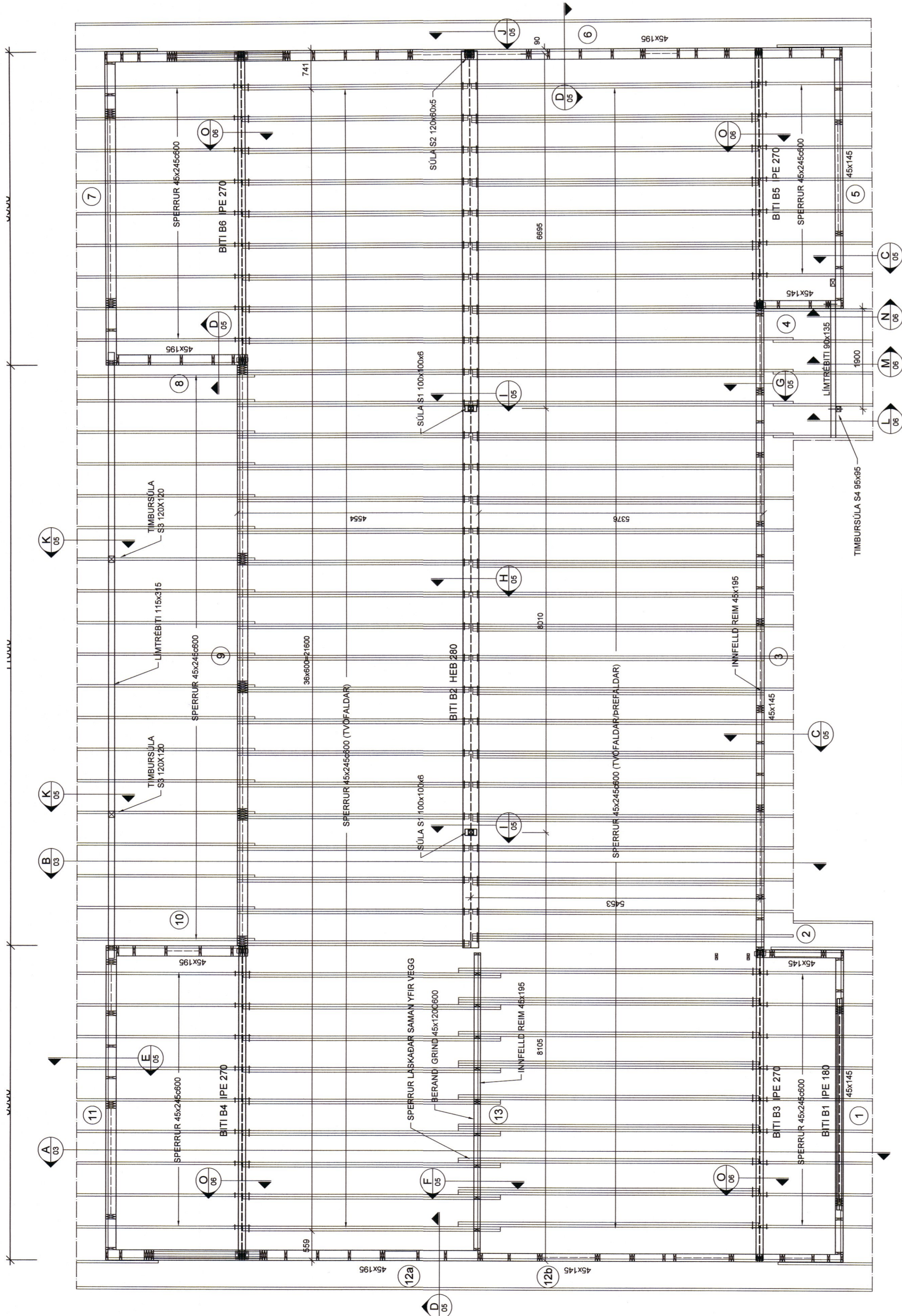

VEGGIR OG ÞAK, GRUNNMÝND  
Mkv. 1:50

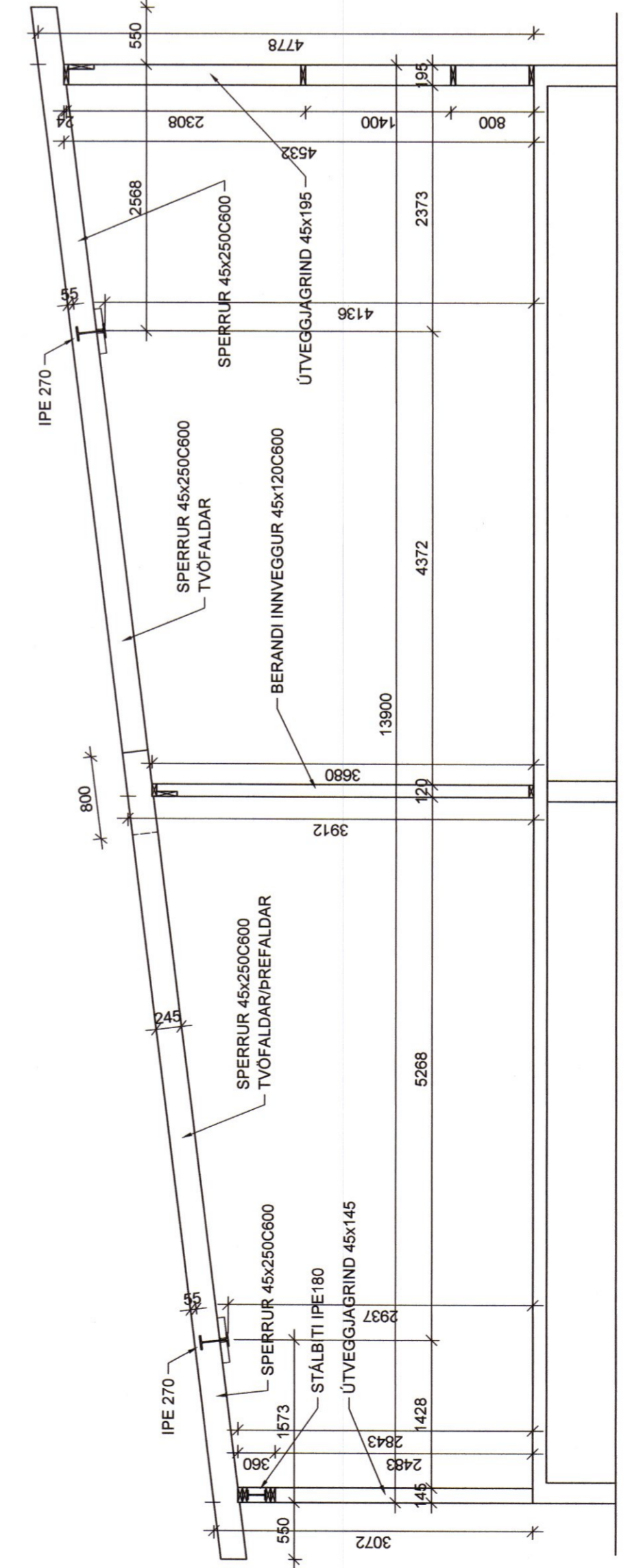

SNÍÐ A 03  
Mkv. 1:50

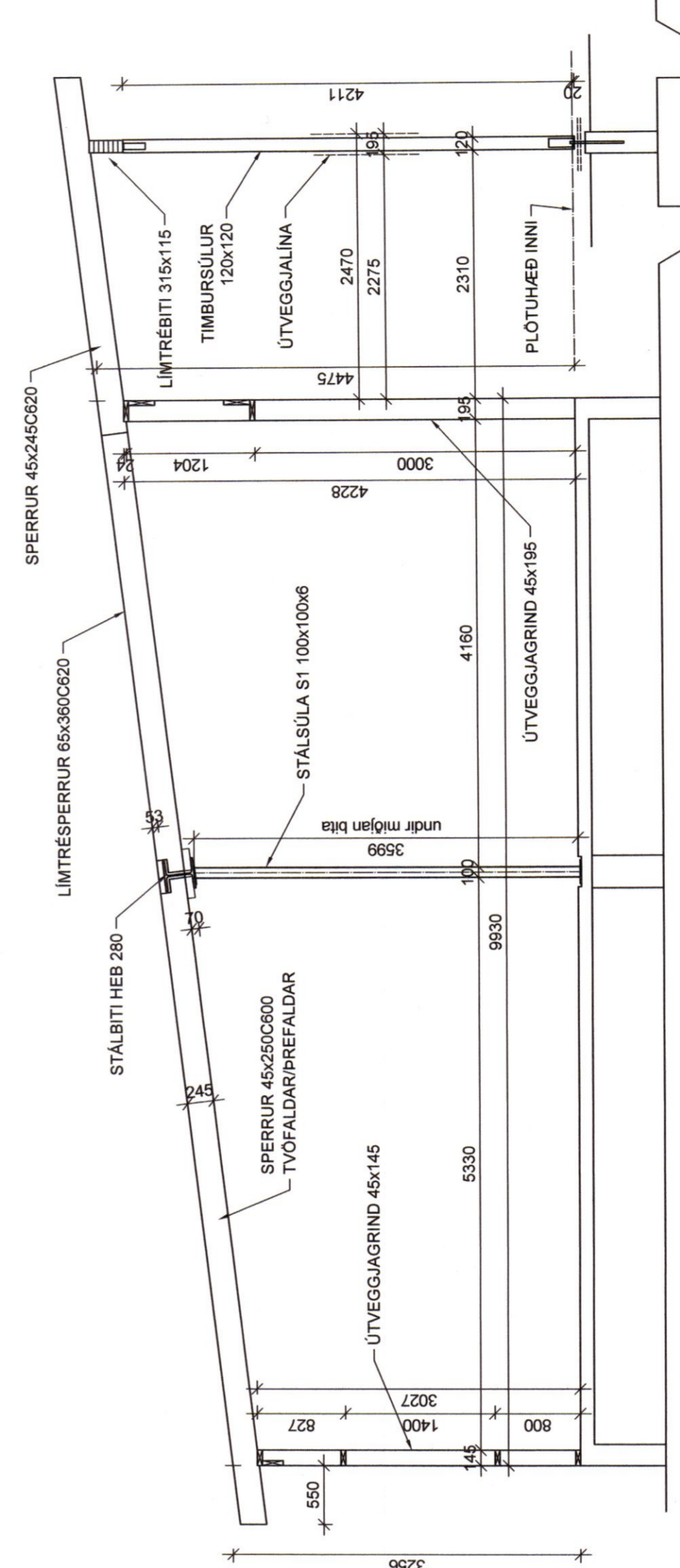

SNÍÐ B 03  
Mkv. 1:50

SKÝRINGAR

HÚSÍÐ ER TIMBURPARIUS OFAN Á STEYFTA SOKKLA OG BERANDI UTVEGGJAGRINDUR. MERKTAR NR. 1-12 ERU YMIST ÚR INNVEGGJAGRIND NR. 13 ER ÚR 45x120C600. SUMSTAPAR ERU STÓÐIR ÞETTA SBR. GRINDARTEKNINGAR. HÚSÍÐ ER SMÍÐAD Í EINGIUM OG ÞÆR SETTAR SAMAN Á BYGGINGARSTAD. ÚTAN Á UTVEGGJAGRINDURNAR KEMUR 8MM VATNSLINDUR KRÖSSVURUR ER NEGLIST KLÆÐNINGIN ALLS 25x150 OG BEGAR MED 2' GALV. EDA SAMANSETT KLÆÐNINGIN MED 130MM MILLIBLI. EDA STYKKI ER GAGNAVARÐ OG BOLTAST Í SOKKLU MED 12x150MM MURBOLTUM ALM. MED 600 MM MILLIBLI. MILLI STEINS OG TIMBURS KOMI TÖRUPAPPI. SPERRUR ERU ÚR 45x245, EINFALDAR, TVÖFALDAR EDA PREFALDAR ALM. MED 600MM MILLIBLI SBR. SPERRURJAN. SPERRUR VINKLAST OFAN Á UTVEGGI OG BERANDI. VEGG Á NOKKRU M STÓÐUM KOMA GRUNNDRIF S TÁLBÍTAR SEM SPERRUR BOLTAST YB.

ALLT BURDARTIMBUR SKAL VERA ÚR STYRKLEIKAFÖLKKUÐU EFN C24 EN LÍMTRÉBÍT SKAL VERA GL28C EDA BETRA. ALLAR TIMBURFESTINGAR, NAGLAR, BOLTAR O.Þ.H. SKULU VERA ÚR HEIT- EDA RAFGALVANISERUÐU EFN. MURBOLTAR ERU T.D. HILTÍ HSA. EDA SAMBÆRILEGR NEMA ANNAD SE SERSTAKLEGA TENG FRAM. SERMÍÐADAR STÁL FESTINGAR INNANHÚSS ERU GRUNNMÁLADAR EN HEITGALVANISERUÐAR ÚTANHÚSS.

ÞAKIÐ ER HEILKLETT MED 25x150 OG NEGLIST KLÆÐNINGIN ALLS STADAR Í SPERRUR MED RIFLUDUM SKOTSÁJUM 3 KT.31/75. MILLI BORA KEMUR CA. 10MM BIL TIL PVERLOFTUNAR. NEGLINGARBORD SKULU VERA 600 OG Í SEM MESTUM LENGDIR



MERKIR SNÍÐ A-A SYNT Á BL. NR. B-01

BR.	DAGS.	TEXTI
UNNID EFTIR TEKINGNUM FRA ARKITEKT AFHENTAR:		
ARTUN HÖNNUNARSTJÓRA:		
<b>BAKKABYGGD 2</b>		
<b>FJALLABYGGD (ÓLAFSFIÐI)</b>		
<b>ÞAK OG VEGGIR, VEGGJAGRINDUR</b>		
<b>GRUNNMÝND OG SNÍÐ</b>		
HANNAÐ:	KMP	TEKNAÐ: KMP
YFRF:	YFRF:	KMP
DAGS:	07.03.2022	KT:
KT:	130257-2409	SKJAL:
SKJAL:		KVARNÍ:
KVARNÍ:	1:50	
BLAÐ NR.		B-03

