



Sambýkt í skipulags- og umhverfisnefnd
6.12.2023

STÆRDIR:	m ²	m ²
Botn	-	42,9
Kjallari	214,3	492,9
1. hæð	212,2	700,3
2. hæð	212,2	636,6
Ris	184,7	513,2
Samtals	798,0	2385,9
Birt flatarmál	727,6 m ²	

BYGGINGARLÝSING

AÐALGATA 14, LANDNÚMÉR, 150955, STAÐGREINIR 6250-3-00230140. LÖÐARSTÆRÐ ER 697,6 m². BYGGINGIN ER Í UMFANGSFLOKKI 2. HÚSIÐ ER Á FJÓRÐUM HÆÐUM, KJALLARI, TVÆR HÆÐIR OG RIS, BYGGT ÁRÍÐ 1982 OG HANNAÐ UPPHAFLEGA AF HARALDI V. HARALDSSYNI.

BREYTINGAR NÓV. 2023:
 INNRETTA Á GISTIADSTÖÐU Á TVEIMUR EFSTU HÆÐUNUM MEÐ 7 GISTIEININGUM, VEITINGASAL Á JARÐHÆÐ OG HEILSULIND Í KJALLARA ÁSAMT BÚNAÐARGEYMSLU. FLÓTTASTIGA BÆTT VIÐ. STARFSMENN ERU 2-3. GERT ER RÁÐ FYRIR 25 MANNS AÐ HÁMARKI Í SAL, GERT ER RÁÐ FYRIR 15-20 MANNS Í GISTINGU.

BURÐARVIRKI:
 HÚSIÐ ER STEINSTEYPT OG EINANGRÁÐ AÐ INNAN MEÐ FRAUÐPLASTI OG MÚRHÚAÐ. ÞAK ER TIMBURÞAK OG KLÆTT ÞAKSKÍFUM.

GLUGGAR OG HURÐIR:
 GLUGGAR OG ÚTIHURÐIR ERU ÚR TIMBRI MEÐ TVÖFÖLDU EINANGRUNARGLERI. ÖRYGGISGLER KOMI Í GLUGGA OG HURÐIR SKV. REGLUGERÐ. FLÓTTALEIÐIR ERU UM ÚTIDYR. HÆÐ ÞRÖSKULDA ÚTIDYRA SÉ EKKI HÆRRI EN 25 mm. HINDRUNARLAUS UMFERÐARBREIÐD ÚTIDYRA SKAL VERA 830 mm AÐ LÁGMARKI. HÆÐ HURÐARBLAÐA SKAL VERA 2100 mm OG BREIÐD 900 mm AÐ LÁGMARKI.

INNVEGGIR:
 INNVEGGIR ERU BLIKKVEGGIR KLÆDDIR TVÖFÖLDU GIFSI Í BRUNAFLOKKI 1 EÐA STEINSTEYPTIR. ALLAR KLÆÐNINGAR UPPFYLLI KRÖFUR BYGGINGAREGLUGERÐAR NR. 112/2012, KAFLI 10 UM HOLLUSTUKRÖFUR. LOFTHLJÓÐEINANGRUN SAMKV. ÍST 45 2016.

INNURÐIR:
 INNURÐIR ERU ÚR TIMBRI MEÐ HARÐPLASTI. HINDRUNARLAUS UMFERÐARBREIÐD INNURÐA SKAL VERA 800 mm AÐ LÁGMARKI. UMFERÐARHÆÐ HURÐARBLAÐA SKAL VERA 2000 mm AÐ LÁGMARKI. LOFTHLJÓÐEINANGRUN SKV. ÍST 45 2016.

LOFT:
 LOFT ERU NIÐURTEKIN OG KLÆDD GIFSI/HLJÓÐISOGPLÖTUM. LOFT Í KJALLARA ERU MÁLUG.

LAGNIR:
 VATNSINNÞÓK OG RAFMAGNSINNÞAK ERU Í TÆKNIRYMI Í KJALLARA. VÉLRÆNT ÚTSOG (LR) KOMI Í ÖLL VOTRYMI, UPPHITUN ER MEÐ GÖLFHITA. VATNS- OG HITALAGNIR ERU ÚR ALPEX RÖRUM. Í INNTAKSRYMI KOMI MILLIHITARI. HÁMARKSHITASTIG NEYSLUVATNS VIÐ TÖPPUNARSTAÐ SÉ 45°C. LAGNALEIÐIR ERU Í GÖLFI, VEGGJUM OG LOFTI.

HLJÓÐVIST:
 BYGGINGIN ER Í HLJÓÐVISTARFLOKKI C OG HANNIST SAMKVÆMT ÍST 45 (2016)

LYFTA:
 Í HÚSINU ER FÓLKSFLUTNINGALYFTA.

ALGILÐ HÖNNUN:
 BYGGINGIN ER HÖNNUÐ Í SAMRÆMI VIÐ KRÖFUR UM ALGILÐA HÖNNUN. SÉR SNYRTINGAR OG BAÐADSTAÐA ER FYRIR HREYFIHAMLADA. LYFTA ER Í HÚSINU.

HANDRÍÐ:
 STIGAHANDRÍÐ ERU ÚR STÁLI, HANDRÍÐ Á SVÖLUM ER ÚR ÖRYGGISGLERI.

FLÓTTASTIGI:
 FLÓTTASTIGI ERU ÚR HEITGALVANHÚÐUÐU STÁLI.

GÖLF:
 GÖLF ERU LÖGÐ FLÍSUM/HARÐPARKETI MEÐ HLJÓÐDEMPUNARUNDIRLAGI.

SAMANTEKT BRUNAVARNA

Samantekt brunavarna er skv. brunahönnunarskýrslu ÖRUGG verkfræðistofu, verknr. 3514-001-GRG-001-V01.

NOTKUNARSKILMÁLAR VEGNA BRUNAVARNA
 Byggingin er skilgreind í tvo notkunarflokka, annars vegar er kjallari ætlaður sem heilsulind ásamt jarðhæð sem veitingasalur í notkunarflokki 2 og hins vegar 2. hæð og ris í notkunarflokki 4. Almenn er gert ráð fyrir að brunaálag sé undir 800 MJ/m². Reiknað er með að hámarki 48 manns í bygginginni samtíms, þar af mest 28 á jarðhæð og 20 manns á efri hæðum og kjallara.

Brunaviðvörnarkerfi
 Í allri bygginginni verður brunaviðvörnarkerfi, tengt viðurkenndri vaktstöð samkvæmt leiðbeiningum HMS og ÍST EN 54. Stöð brunaviðvörnarkerfis verður við inngang að stiga á fyrstu hæð.

Handslökkvibúnaður
 Uppsetning, frágangur handslökkvítækja skal vera í samræmi við leiðbeiningar HMS nr. 165.BR1. Uppsetning og frágangur slöngukefla skal vera í samræmi við leiðbeiningar HMS nr. 9.4.5. Staðsetning handslökkvítækja er sýnd á aðaluppdrætti. Almenn skulu notuð léttvatnstæki með slökkvigeitu a.m.k. 34A og 233B. Í eldhúsi skal auk þess vera slökkvítæki fyrir elda í flokki F, í eldhúsi er eindregið mælt með eldvarnarteppeum auk.

Slöngukefli verða í kjallara og á fyrstu hæð, staðsett samkvæmt aðaluppdrætti. Þau skulu vera skv. ÍST EN 671-1 [6].

Sjálfvirk slökkvikerfi
 Slökkvikerfi verður í eldhúsháf þar sem steiking fer fram. Slökkvikerfi í eldhúsháf skulu geta virkjað sjálfvirk og handvirk, búið sjálfstæðri virkni þannig að bili annar skal hinn enn vera virkur. Við virkjun kerfisins skal slökkt sjálfvirkt á öllum orkugjöfum að öllum eiddunartækjum sem eru undir sama háf og senda boð til brunaviðvörnarkerfis hússins. Handboði sem getur ræst eldhússlökkvikerfið skal staðsettur í rýmingarleið frá áhættunni.

Reyklosun
 Reyklosun verður frá kjallara um 1m² lögu og hurð að útistiga, sem opnast handvirk af slökkviliði. Frá stíghúsi með 1m² þakglugga með hnappi við stjórnstöð brunaviðvörnarkerfis.

Neyðarlýsing og leiðarmerkingar
 Uppfylla skal gildandi staðla fyrir leiðarmerkingar og neyðarlýsingu: ÍST EN 1838 og ÍST EN 50172. Svæðelýsing skal vera 0,5 lúx í öllum opnum svæðum og á snyrtingum. Neyðarlýsing skal vera 1 lúx á skilgreindum flóttaleiðum. Neyðarlýsing í stigum, við öryggisbúnað og í tæknirýmum skal vera 5 lúx, í eldhúsi skal vera 15 lúx. Allar flóttaleiðir í mannvirkjum skulu vera með nægjanlega almenna lýsingu þannig að notkun þeirra sé greið og tekið tillit til algildrar hönnunar. Tryggja skal örugga lýsingu á útsvæðum vegna rýmingar frá byggingunni.

Rýming við eldsvoða
 Skytt er að setja upp rýmingaráætlun fyrir bygginguna í samræmi við reglur HMS og Vinnuettirlitsins. Reiknað er með að settir verði upp uppdrættir í byggingunni sem sýna upplýsingar um útgönguleiðir ásamt upplýsingum um viðbrögð við rýmingu vegna eldsvoða eða annarrar hættu.

Flóttaleiðir
 Flóttaleiðir eru samkvæmt teikningu.

Dyr í flóttaleið
 Hurðir í flóttaleið skulu hafa a.m.k. hún og snerfil. Hurðir í meginflóttaleiðum frá miðrymi og göngum skulu hafa opnarbúnað skv. ÍST EN 179.

Frágengi fyrir alla
 Reiknað er með að hreyfihamlaðir geti nýtt sér allar almennar rýmingarleiðir út undir bert loft frá 1. hæð. Örugg biðsvæði verður við stigpall úti við 2. hæð og á svölum 3. hæðar.

Klæðningar og gólf
 Flokkun klæðninga er skv. ÍST EN 13501-1. Klæðningar innanhúss eru K₂10 B-s1, d0 (flokkur 1). Gólfefni á flóttaleiðum í flokki D_e-s1 (flokkur G), gólfefni í stíghúsi í flokk C_e-s1. Utanhússklæðningar verða óbrennanlegar, í flokki A2-s1, d0 skv. ÍST EN 13501-1. Sama krafa gildir um öll efni tengd veðurkúpu. Öll einangrun skal vera óbrennanleg nema skv. staflíðum a.-e. gr. 9.6.10 í byggingarreglugerð. Þakklæðningar skulu uppfylla flokk T (B_{roof} (T2)).

Brunahólfun
 Brunahólfun er sýnd á teikningum. Stíghúsið og lyftuhúsið skulu standast REI90. Aðrir brunahólfandi veggir innan eignar skulu standast EI60. Hæðarskil skulu standast REI90. Þak skal standast REI60.

Burðarvirki við bruna
 Burðarvirki skulu uppfylla R90.

Lofttræsikerfi
 Lofttræsikerfi er ekki ætlað sérstakt hlutverk í bruna. Þannig skal frá þeim gengið að þau rýri ekki brunahólfun né stuðli að útbreiðslu reyks. Brunahólfun lofttræsikerfis skal uppfylla sömu kröfur og brunahólfun í byggingunni almenn (veggir og hæðarskil brunahóifa). Loftrásir, ætlaðar til að flytja eim, skulu vera með heilsöðnum samsetningum og ganga öröfnar úti. Efni í slíkum loftrásum skal almennt vera skv. ÍST EN 13501-1. Þær skulu hafa víðeigandi eldvarnarbúnað og fitugildrur og þannig gerðar að auðvelt sé að hreinsa þær.

Aðkoma og aðgerðir slökkviliðs
 Byggingin er staðsett í um 200m fjarlægð frá slökkviliði Slökkviliðs Fjallabyggðar, Ólafsfirði. Viðbragðstími er áætlaður undir 15 mínútum. Reiknað er með aðkomu slökkviliðs frá Kirkjuvegi og/ða Aðalgötu. Slökkviliðið getur þurft að aðstoða við rýmingu frá öruggu svæði við stiga frá 2. hæð og svölum 3. hæðar. Slökkvívatnsþörf fyrir bygginguna er reiknuð 13,5l/s.

Viðhald brunavarna
 Skytt er að gera þjónustusamning við viðurkenndan aðila um viðhald og eftirlit á brunaviðvörnarkerfi og handslökkvítækjum. Gera skal þjónustusamning um viðhald á neyðarlýsingu og sjálfvirku slökkvikerfi í eldhúsháfi. Setja skal upp eigið eldvarnaettirlitskerfi fyrir byggingu skv. reglugerð nr. 723/2017 um eldvörn og eldvarnaettirlit.

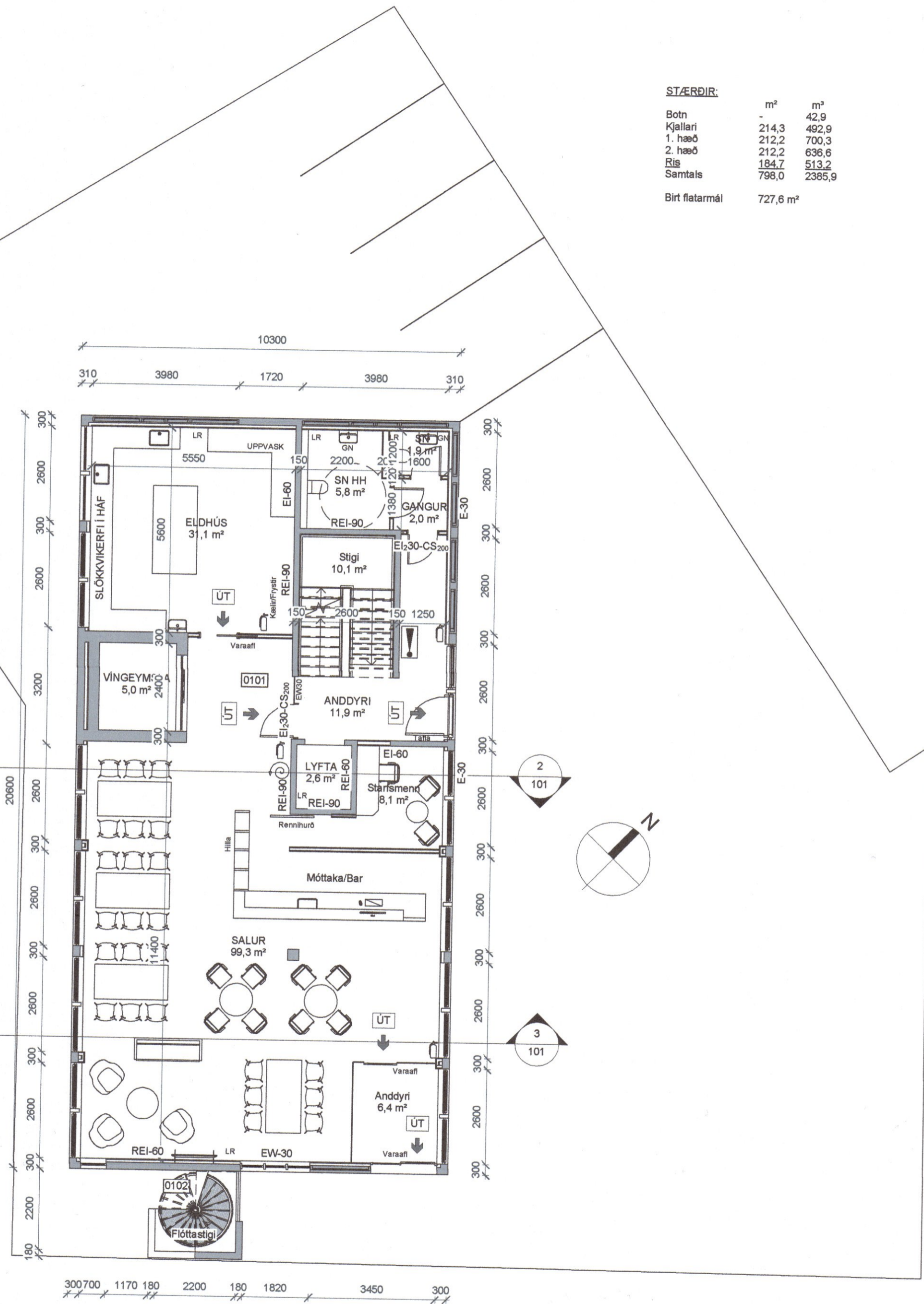

1. Hæð
1:100

SKÝRINGAR:

---	LÖÐARMÖRK
- - - -	BYGGINGARREITUR
S	SORPGERÐI
GK: 0,00	HÆÐARKÓTI GÖLFS
LR	VÉLRÆN LOFTRÆSING
BO	BJÖRGUNAROP
ÞN/NF	ÞAKNIÐURFALL
GN	GÖLFNIÐURFALL
SN	SNYRTING
ST	STURTA
REI60/REI90	BERANDI BYGGINGARHLUTI SEM HELDUR EINANGRUN OG HEILLEIKA Í 60/90 MÍNÚTUR
EI60	BYGGINGARHLUTI SEM HELDUR EINANGRUN OG HEILLEIKA Í 60 MÍNÚTUR
EI 30-CS200	HURÐ SEM HELDUR EINANGRUN OG HEILLEIKA Í 30 MÍNÚTUR, ER SJÁLFLOKANDI OG REYKÞÉTT FYRIR HEITAN REYK
E-30	ELDTEFJANDI GLER SEM HELDUR HEILLEIKA Í 30 MÍNÚTUR
EW30	ELDTEFJANDI GLER SEM HELDUR HEILLEIKA Í 30 MÍNÚTUR OG ER MEÐ HITAGEISLUNARVÖRN
[Symbol]	STJÓRNSTÖÐ BRUNAVIÐVÖRUNARKERFIS
[Symbol]	MERKTUR ÚTGANGUR MEÐ LJÓSI
[Symbol]	BRUNASLANGA
[Symbol]	HANDSLÖKKVITÆKI

Útg.	Dags.	Skýring	Br.af.
Verkefni: Aðalgata 14			
Staður: Ólafsfirði			
Teikniflokkur: Aðalteikningar			
Landnúmer:	150955	Staðgreinir:	6250-3-00230140
Grunnmynd 1. hæð			
Byggingarlýsing			
Skýringar			
Teiknað af:	FH, AAB	Mælikvarði:	1:100
Yfirarið af:	FH	Dagsetning:	22.01.2024
Hönnuður:	<i>Fanney H. Fanney</i>		
Hönnunarstjóri:	<i>Fanney H. Fanney</i>		
AVH	Anna Margrét Hauksdóttir arkitekt - kt. 120665-3169 Anton Örn Brynjásson verkfræðingur - kt. 270559-7199 Fanney Hauksdóttir arkitekt - kt. 170561-7249 Kári Magnússon byggingarfræðingur - kt. 061171-5649		
AVH ehf. - Arkitektúr-Verkfræði-Hönnun	Kaupangi - Mýrarvegi - 600 Akureyri / Sími: 460 4400 Þingholtsstræti 27 - 101 Reykjavík / Sími: 561 4400 avh@avh.is - www.avh.is		102 Númer
HÖNNUÐUR ÁSKILUR SER ALLAN RETT Á TEIKNINGUM - FJÖLFOLDUN ER HÁÐ SKRIFLEGU SAMÞYKKI		Útgáfa	

