



Skráningartafla: Adalgata 34, Siglufirði
Landslagnúmer: 142318
Matastuhlutanúmer: 01

Skrautgjafi: Helgi Hafliðason
Kennitala: 020341-2979
Dags: 30.6.2023

Uppbygging og þýging	Lokur	Rúm hæð	D0	D1	D2	D3	D4	D5	D6	D7	D8	D9	Breytingar				D13	D14	D15												
													D10a	D10b	D11	D12															
Matstúta																															
Bæti																1.805,1	0,0	67,4	89,9	1.423,9	120,1				4.408,3	1.164,0	1.237,2			3.088,870	
Kjallari																148,0	0,0	2,8	0,0	148,0	0,0				336,8	117,3	46,4			21,018	
Geymsla																5,4				5,4					2,26	2,26	26,9	6,3	11,9	2,28	21,018
Geymsla																5,4				5,4					2,26	2,26	12,2	4,6	5,4	2,28	10,386
Geymsla																5,4				5,4					2,26	2,26	18,9	6,1	8,8	2,28	13,786
Geymsla																7,2				7,2					2,26	2,26	17,4	6,1	7,2	2,28	13,786
Geymsla																5,4				5,4					2,26	2,26	12,2	4,3	5,4	2,28	12,862
Gangur																18,8				18,8					2,28	2,28	42,5	13,2	2,28	29,832	
Tæknirými																83,8				83,8					2,28	2,28	189,4	68,0			
1. hæð																288,0	0,0	20,2	2,8	285,8	8,6				687,8	241,9	245,9			428,788	
Verstakrást																136,6				136,6					3,43	3,43	488,6	118,6	136,6	3,43	315,560
Apostek																107,8				107,8					3,43	3,43	369,8	92,0	107,8	3,43	284,760
Brytting																8,1				8,1	8,6				0,75	2,16	11,6	6,1	1,5	1,42	8,862
Stíghúsi																4,2			17,8	4,2					3,43	3,43	37,0	3,1		3,43	10,633
Andlyti																16,0				16,0					3,43	3,43	54,9	13,1			
Bætur																15,3				15,3					2,16	3,43	48,1	9,0			
Sorggeymsla																4,0				4,0											
2. hæð																282,2	0,0	14,8	16,8	273,4	0,0				818,1	227,7	261,0			338,240	
Ibúð																141,9				141,9					2,80	2,80	387,3	126,8	141,9	2,80	211,120
Skrifstofur																90,3				90,3					2,80	2,80	292,8	75,4	80,3	2,80	63,280
Lager																31,4				2,6					2,80	2,80	87,9	22,6	28,8	2,80	83,280
Stíghúsi																28,8			14,8	16,2	12,4				2,80	2,80	80,1	8,9		2,80	24,920
3. hæð																292,8	0,0	14,8	16,2	278,6	0,0				818,8	238,9	284,3			334,040	
Skrifstofur																142,0				142,0					2,80	2,80	387,8	119,3	142,0	2,80	284,760
Skrifstofur																122,3				122,3					2,80	2,80	145,4	101,7	122,3	2,80	24,920
Stíghúsi																28,5				14,8	16,2	12,3			2,80	2,80	79,8	8,9		2,80	24,920
4. hæð																292,8	0,0	14,8	16,2	278,6	0,0				818,8	232,9	283,9			334,040	
Ibúð																127,8				127,8					2,80	2,80	367,8	108,7	127,8	2,80	304,360
Skrifstofur																136,1				136,1					2,80	2,80	381,1	114,7	136,1	2,80	321,160
Stíghúsi																28,9				14,8	16,2	12,7			2,80	2,80	80,9	9,6		2,80	26,600
5. hæð																290,3	0,0	0,0	16,2	102,8	113,5				568,8	114,3	155,7			324,888	
Ibúð																83,8				83,8					1,80	3,36	222,2	52,7	93,8	2,37	124,888
Ibúð																61,9				61,9					1,80	3,36	178,3	67,6	61,9	2,85	184,160
Stíghúsi																20,3				16,2					2,2	1,80	3,36	44,8	4,0	1,91	7,840
Tæknirými																111,3				111,3					0,28	1,80	125,6			1,00	5,700
Svalir																5,7				5,7											

Athugasemdir:
Reiknad er með veggþykki úrvegga 38-47 cm (einsangrun og miðhúðun meðfalli)

Bætursumma:

Eignar- hátt	Natur- hátt	Y- eignarhátt	Natur- hátt	Reikn- eignarhátt	Eignar- mætur
0301	Skrifstofur	Y1	Gangur	S	80,0000%
0301	Skrifstofur	Y1	Gangur	S	50,0000%
0201	Ibúð	Y2	Stíghúsi	S	10,8730%
0102	Skrifstofur	Y2	Stíghúsi	S	18,4416%
0301	Skrifstofur	Y2	Stíghúsi	S	20,3250%
0301	Skrifstofur	Y2	Stíghúsi	S	20,3250%
0401	Ibúð	Y2	Stíghúsi	S	9,8449%
0402	Ibúð	Y2	Stíghúsi	S	10,4701%
0501	Ibúð	Y2	Stíghúsi	S	4,4851%
0502	Ibúð	Y2	Stíghúsi	S	5,4385%

Suðurhlíð

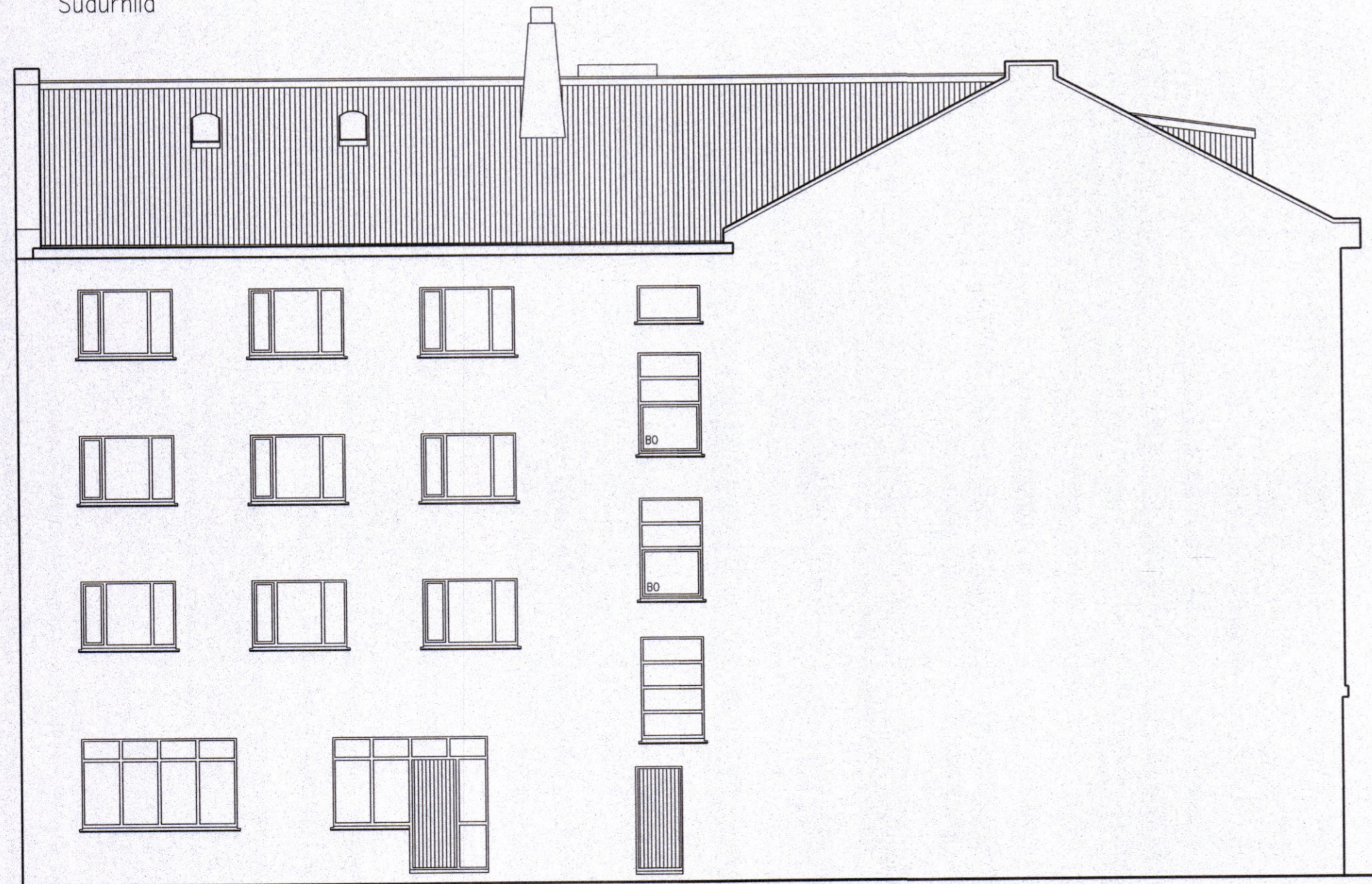

Norðurhlíð

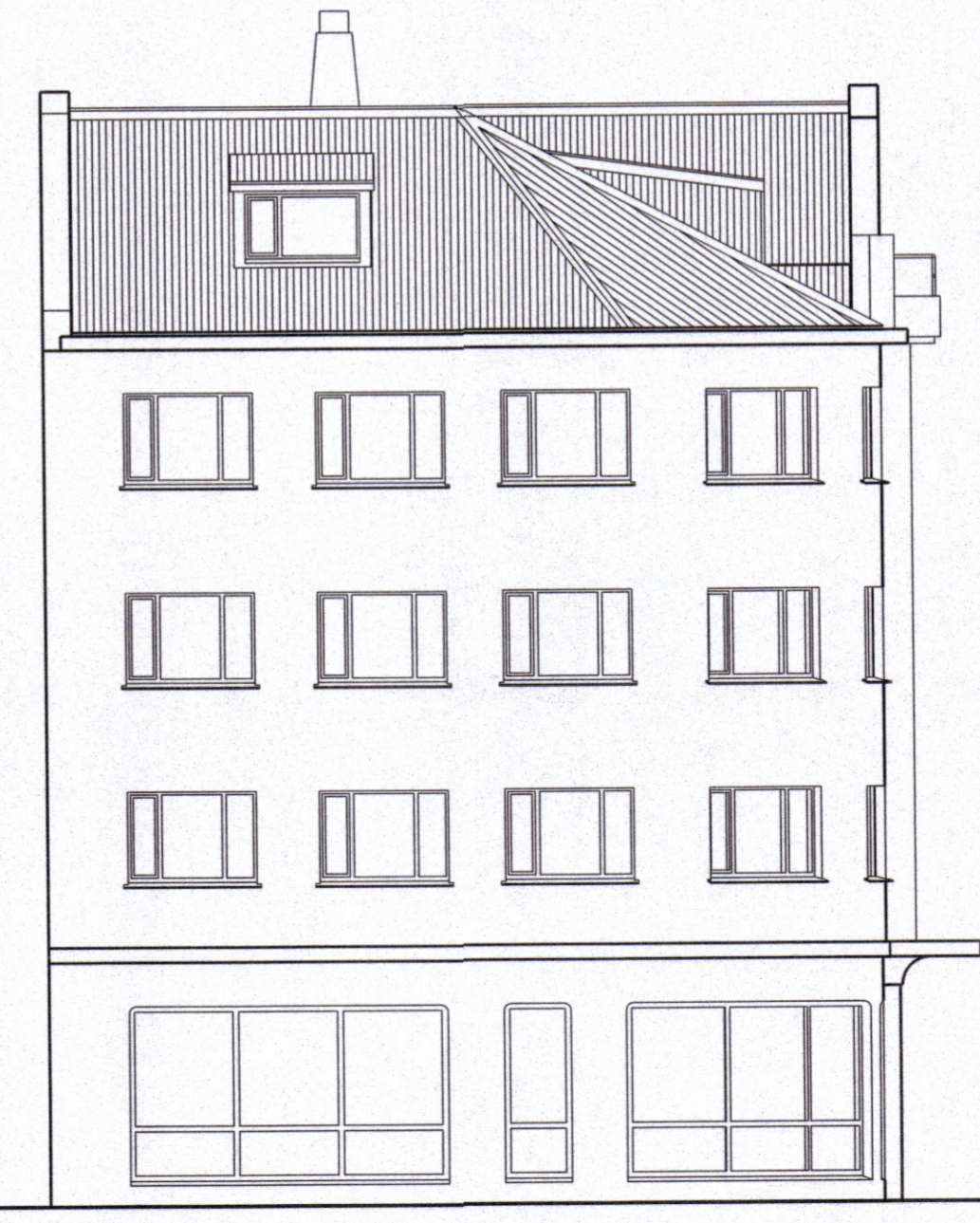

Vesturhlíð

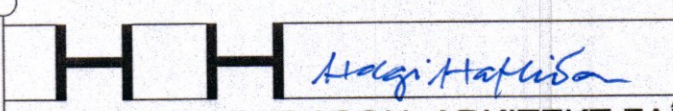

HELGI HAFLIÐASON, ARKITEKT FAI
STUÐLASELI 44, 109 REYKJAVÍK, sími: 896 2149
kt. 020341-2979, netfang: helgiha@simnet.is

VERK
ADALGATA 34, SIGLUFIRÐI
Breytingar
VERK NR.
2134

HEITI
Útlitsmyndir
Skráningartafla
KVARNR
1:100
TEKJ. NR.
1.03
DAGS.
30. júní 2023