

1. hæð - grunnmynd, 1:100

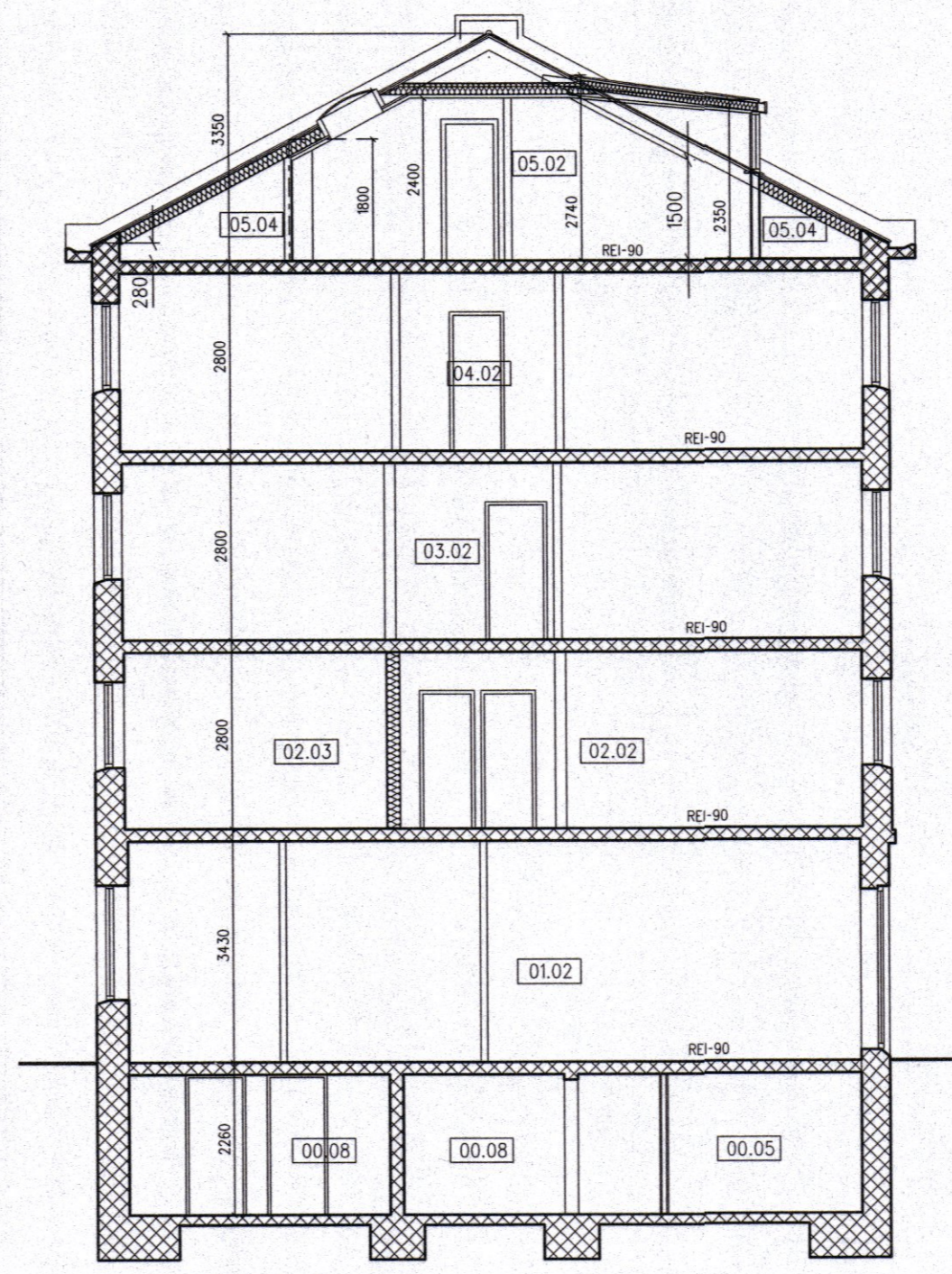

Skurður A-A

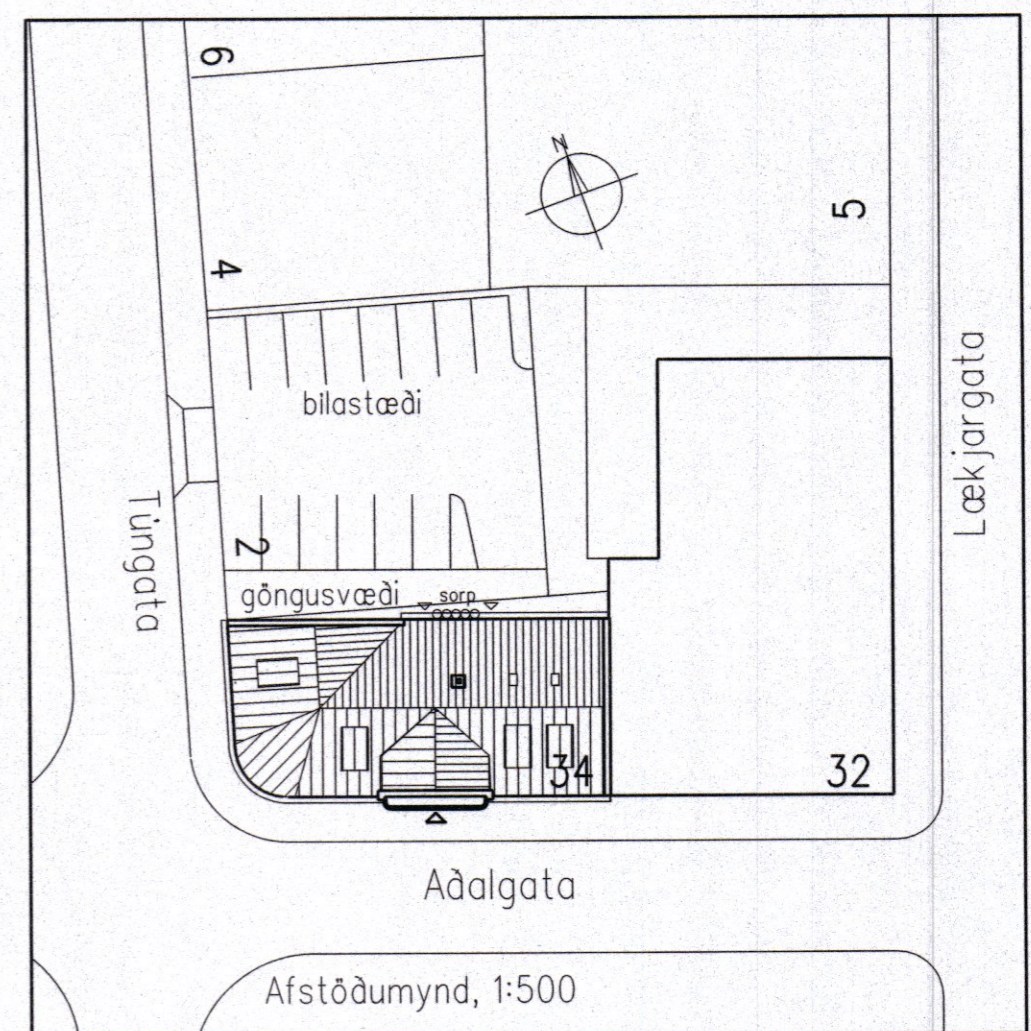

Afstöðumynd, 1:500

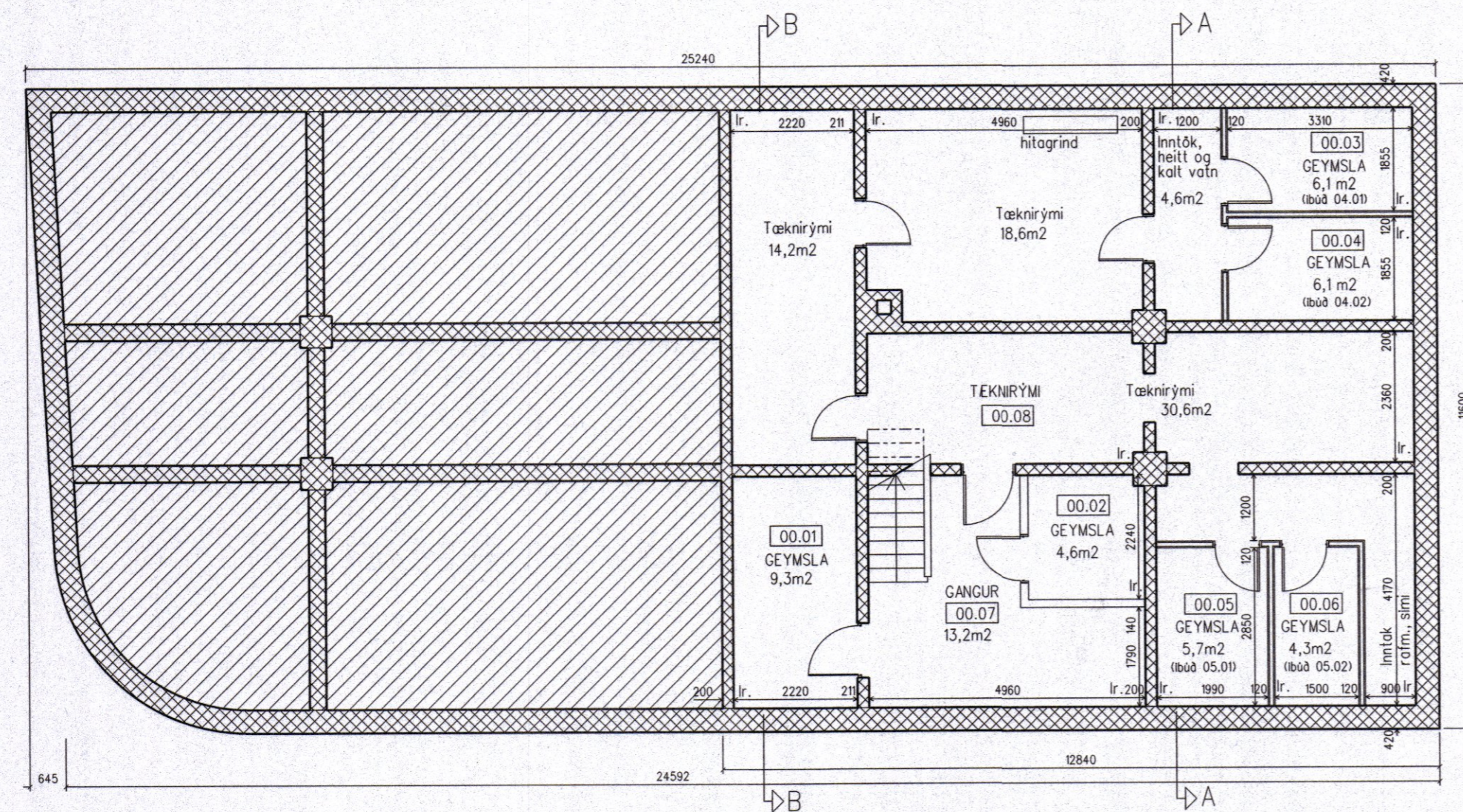

Kjallari - grunnmynd, 1:100

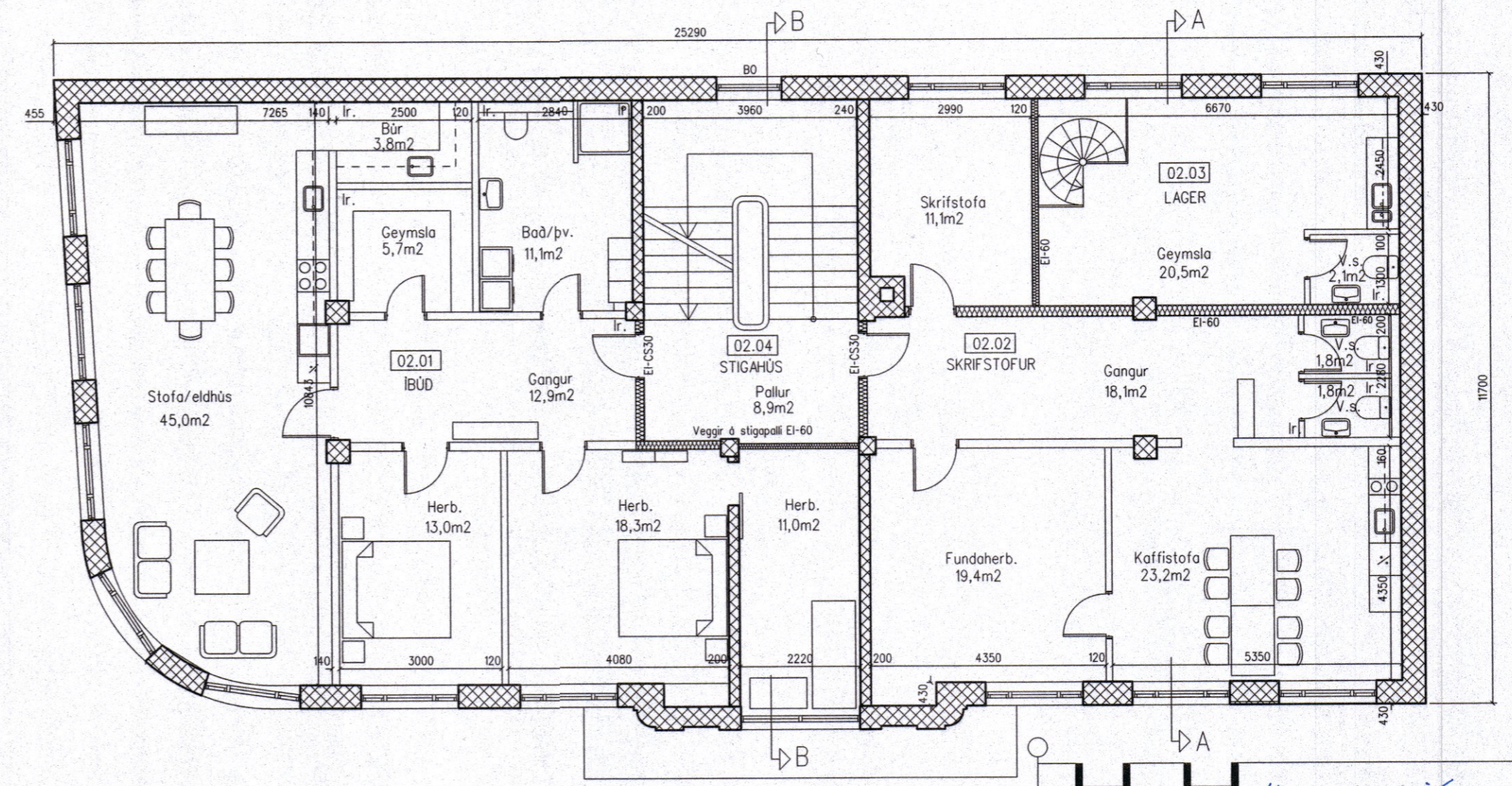

2. hæð - grunnmynd, 1:100

Hús þetta er upphaflega teiknað af Óskari Sveinssyni árið 1945. Ýmsar breytingar hafa verið gerðar á innra skipulagi vegna breyttrar notkunar. Árið 1982 var kvistum á þaki breytt af undirrituðum en að öðru leyti hefur útlit hússins litið sem ekkert breyst. Teikningar ásamt skráningartöflu eru nú endurnýjaðar með hlíðsjón af áorðnum breytingum. Skrifstofur á 2.h. sameinaðar og breytt í íbúð (02.01)

Br. í júní 2023:

Staðgreinir: 6250-1-00230340
Landnúmer: 142318
Löðarstærð: 318m²

Helgi Hafliðason
HELGI HAFLIÐASON, ARKITEKT FAÍ
STUÐLASELI 44, 109 REYKJAVÍK, sími: 896 2149
kt. 020341-2979, netfang: helgih@simnet.is
VERK: ADALGATA 34, SIGLUFIRÐI 2134
Breytingar
HEITI: Grunnmyndir, skurður Afstöðumynd
KVARNÚM: 1:100, 1:500
TEKJ. NR.: 1.01
DAGS: 30. júní 2023