

1. hæð - grunnmynd, 1:100

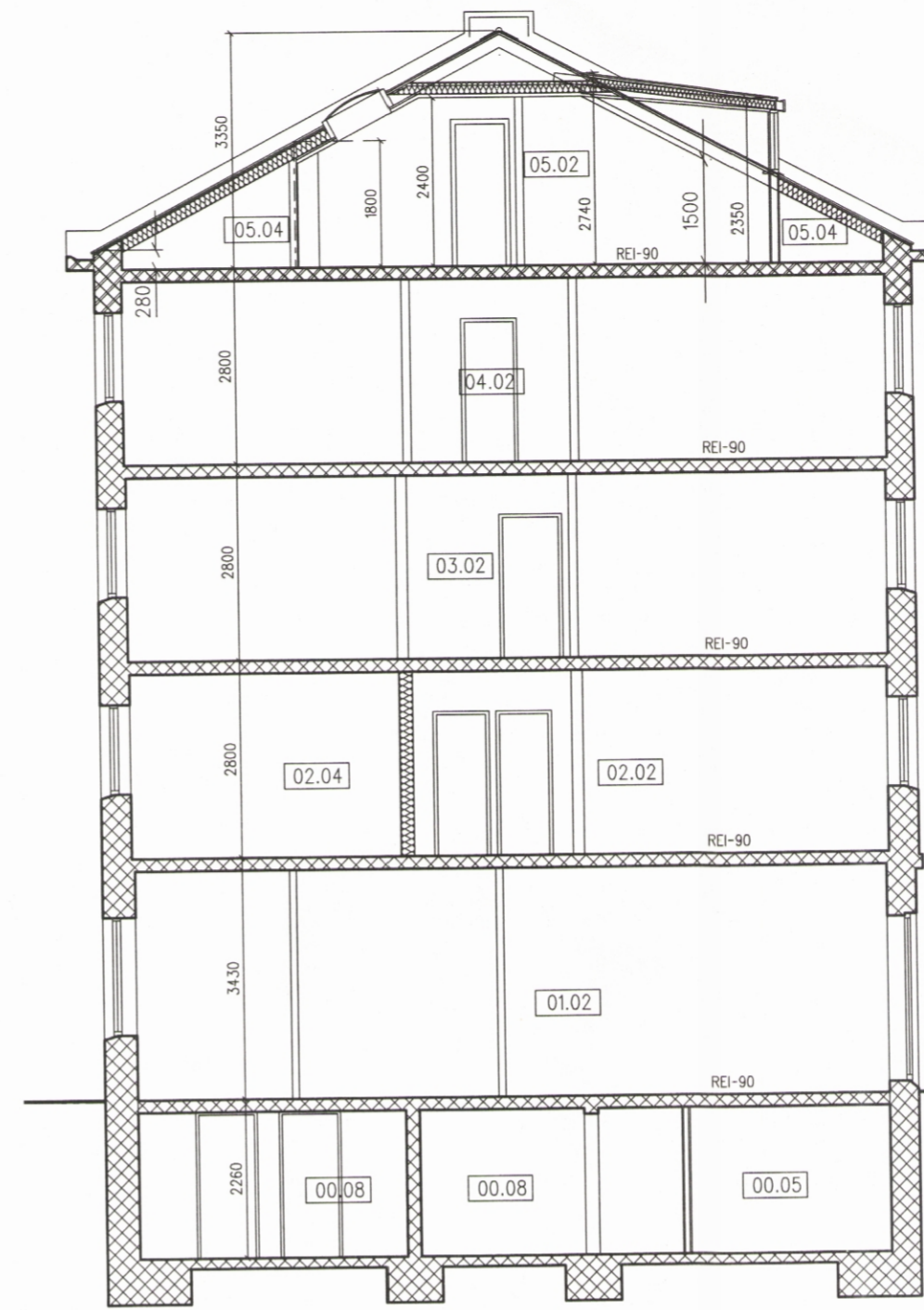

Skurður A-A

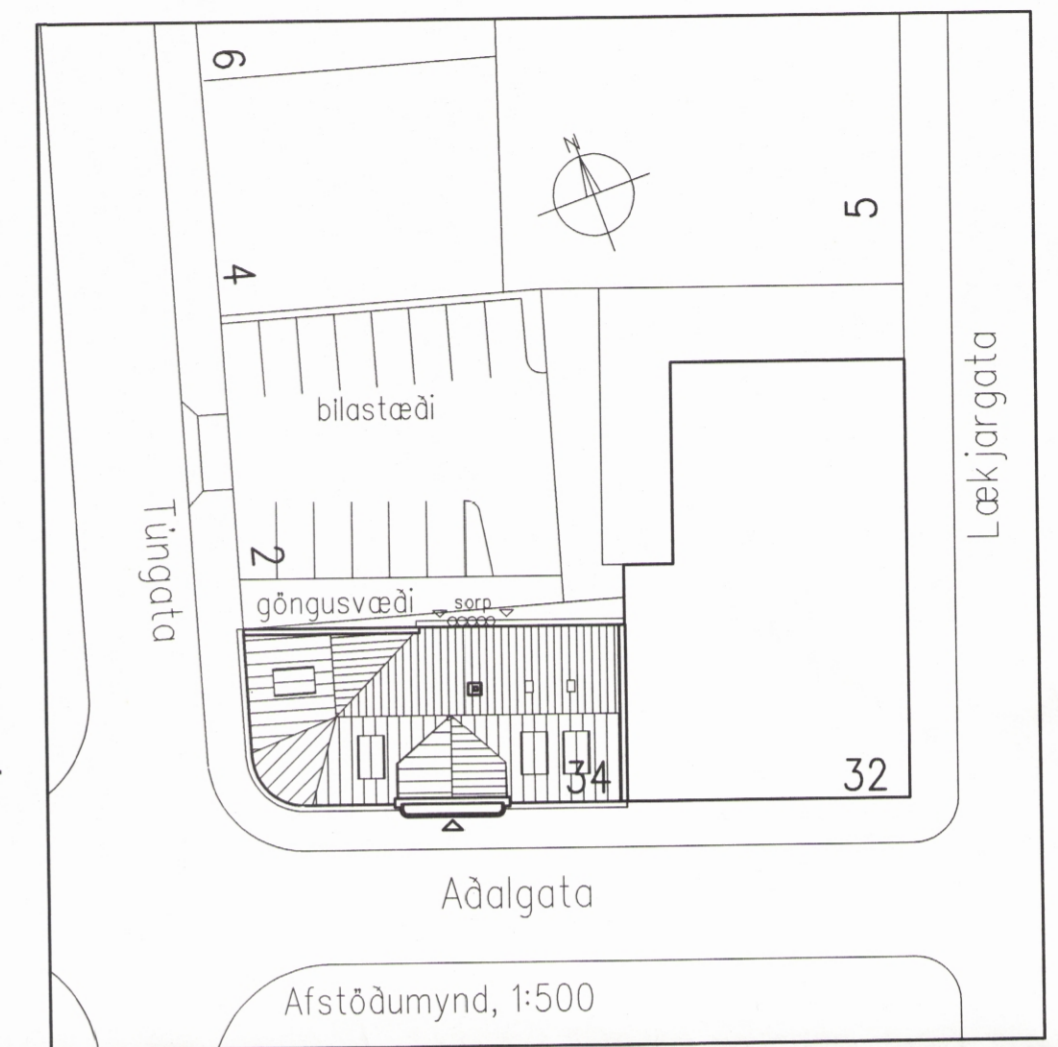

Afstöðumynd, 1:500

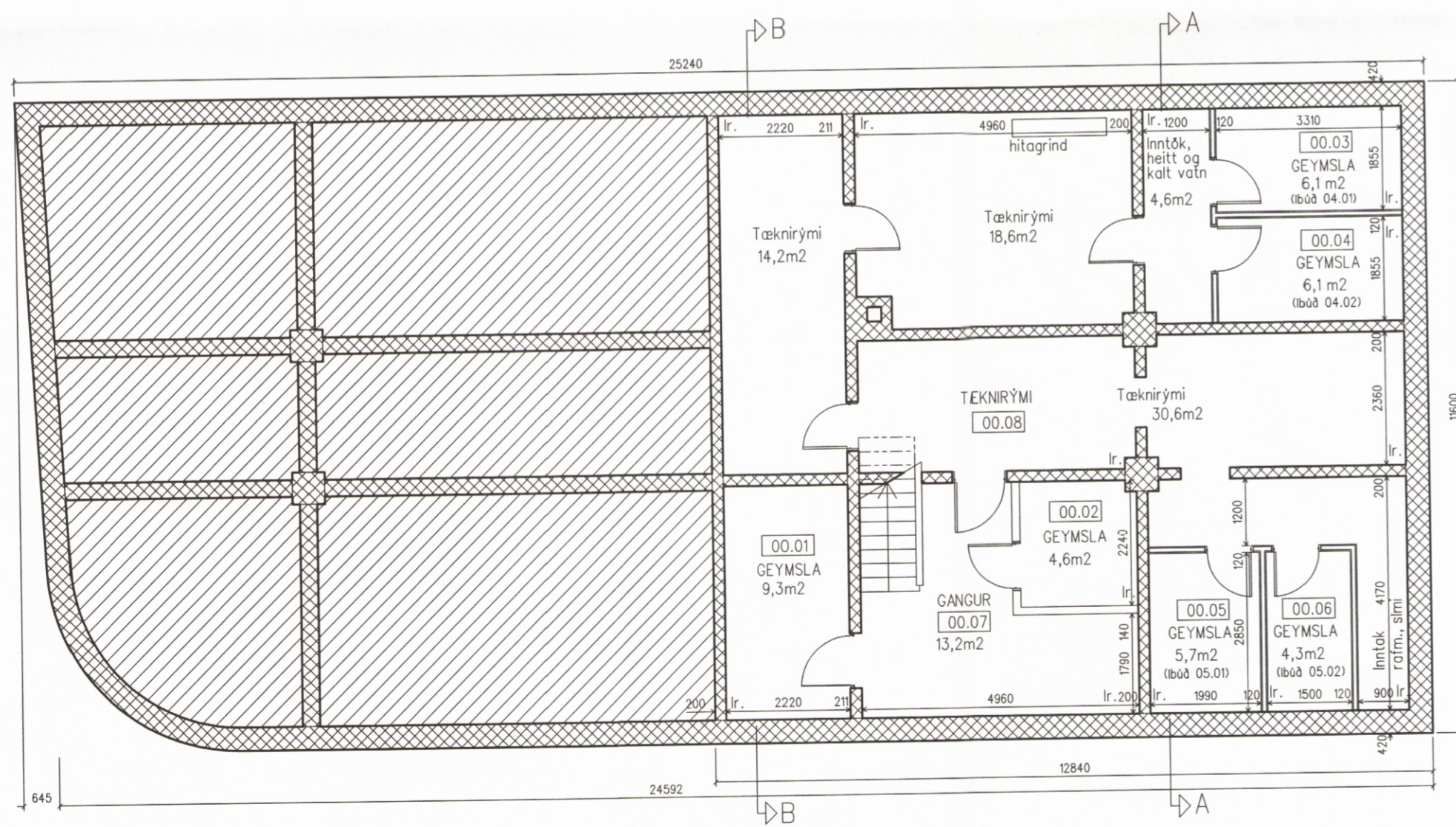

Kjallari - grunnmynd, 1:100

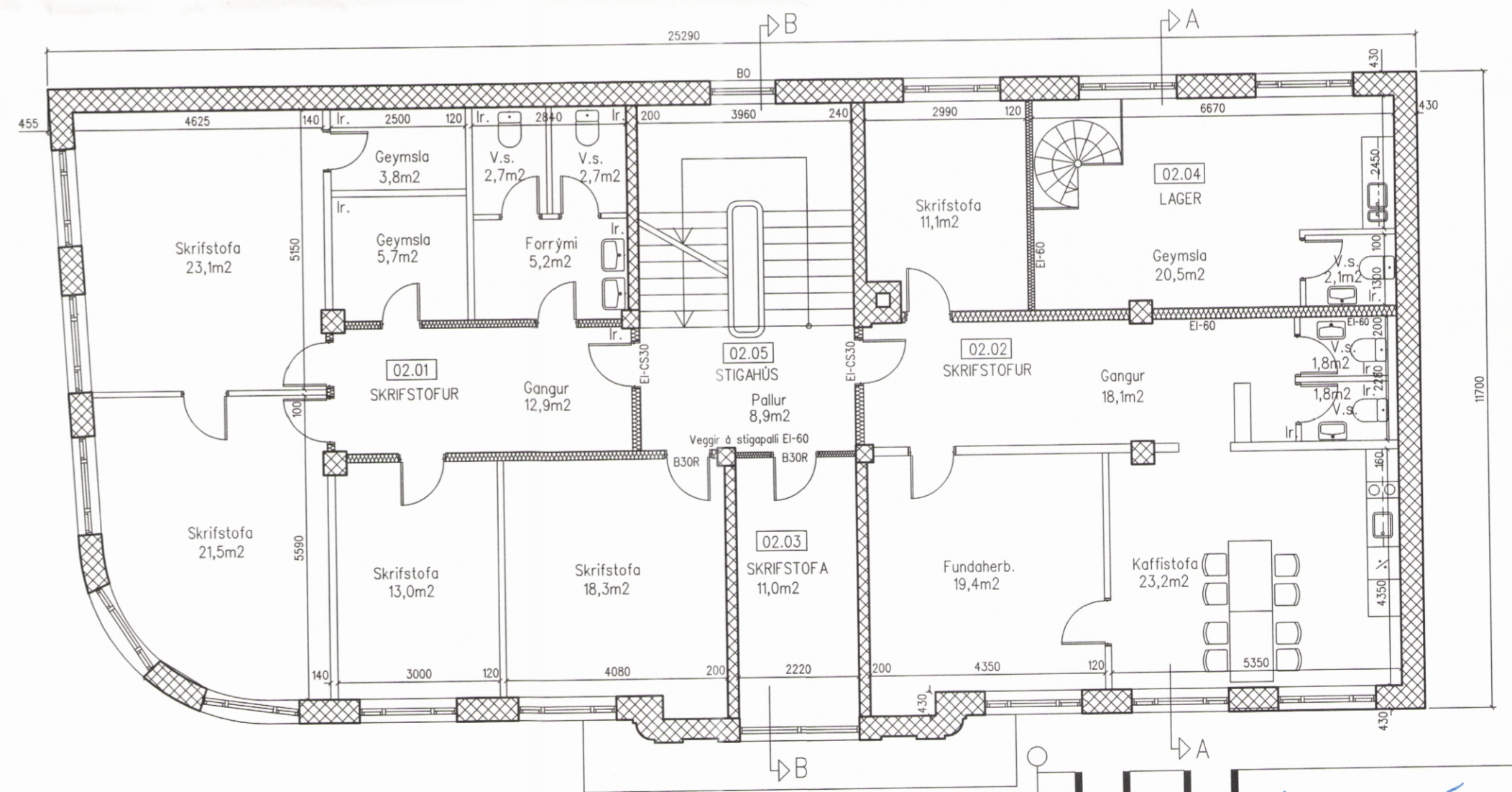

2. hæð - grunnmynd, 1:100

Hús þetta er upphaflega teiknað af Óskari Sveinssyni árið 1945. Ýmsar breytingar hafa verið gerðar á innra skipulagi vegna breyttrar notkunar. Árið 1982 var kvistum á þaki breytt af undirrituðum en að öðru leyti hefur útlit hússins lítið sem ekkert breyst. Teikningar ásamt skráningartöflu eru nú endurnýjaðar með hlíðsjón af áorðnum breytingum.

Staðgreinir: 6250-1-00230340  
Landnúmer: 142318  
Lóðarstærð: 318m<sup>2</sup>

**HH Helgi Hafliðason**  
**HELGI HAFLIÐASON, ARKITEKT FAÍ**  
 STUÐLASELI 44, 109 REYKJAVÍK, sími: 896 2149  
 kt. 020341-2979, netfang: helgiha@simnet.is  
 VERKNR. 2134  
 VERK ADALGATA 34, SIGLUFIRÐI  
 Breytingar  
 HEITI Grunnmyndir, skurður Afstöðumynd  
 KVARNR 1:100, 1:500  
 TEKN. NR. 1.01  
 DAGS. 28. júní 2021