

Upprunalegur hönnuður:

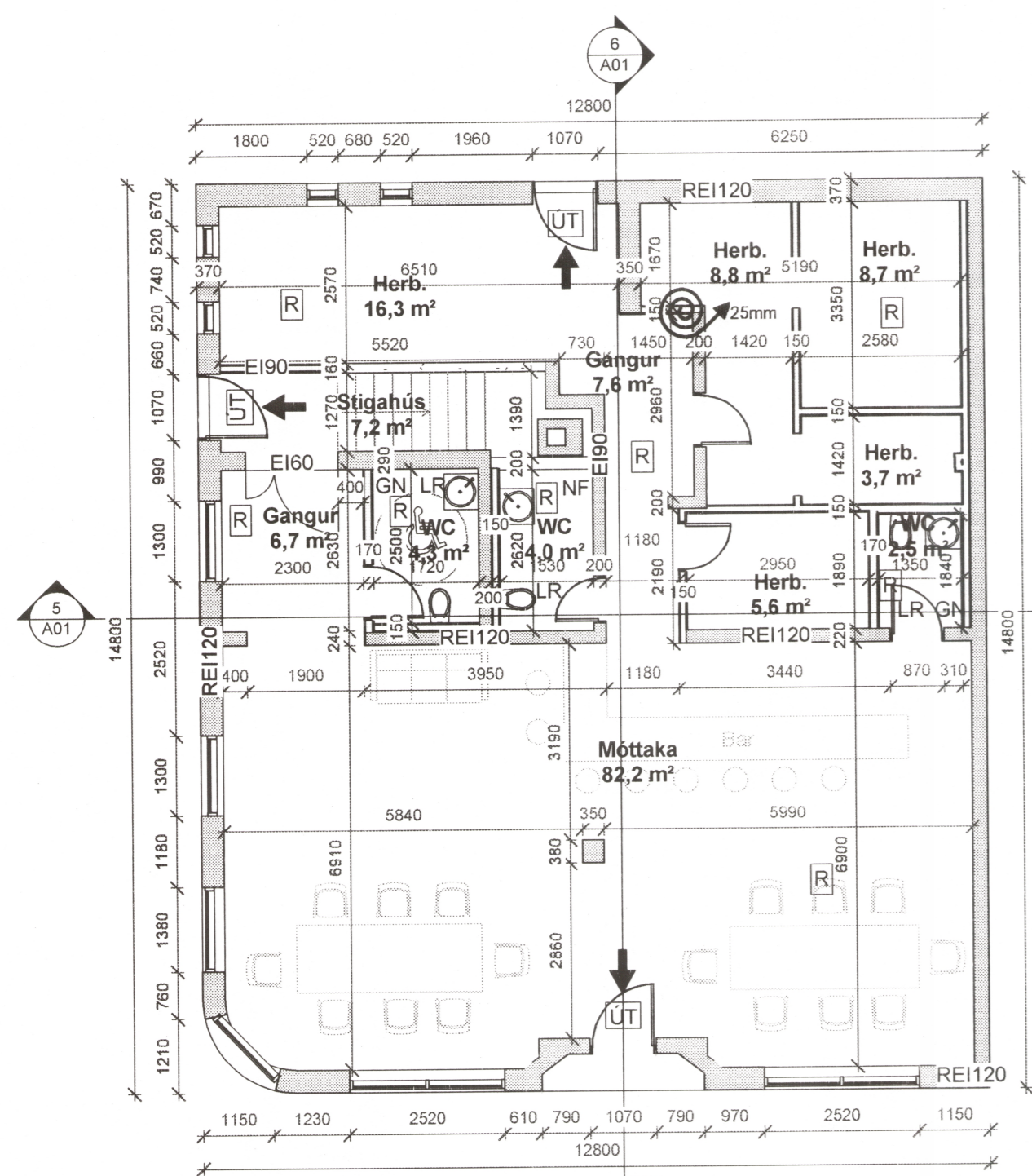

1 A 01 Hæð
1:100

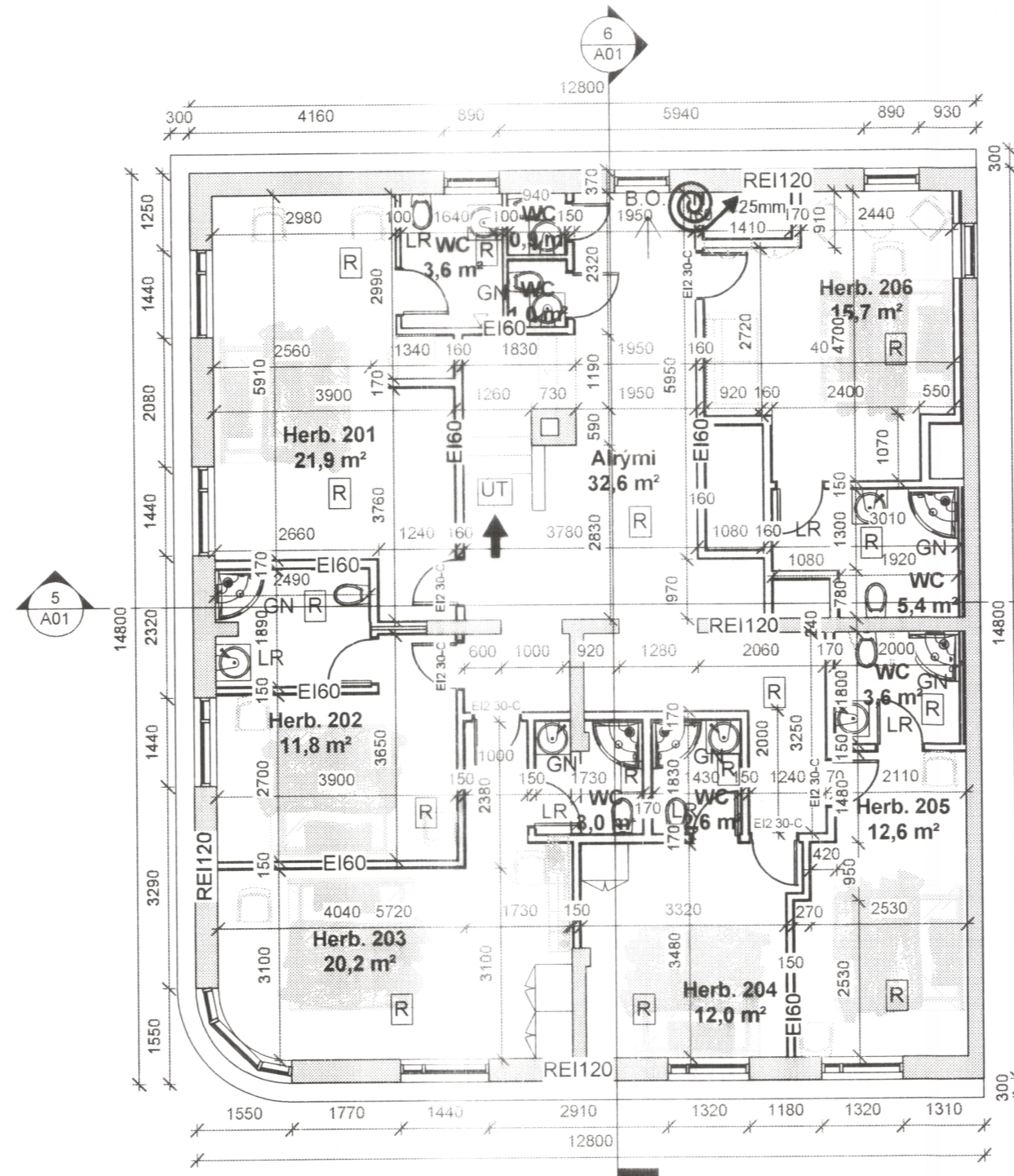

2 A 02 Hæð
1:100

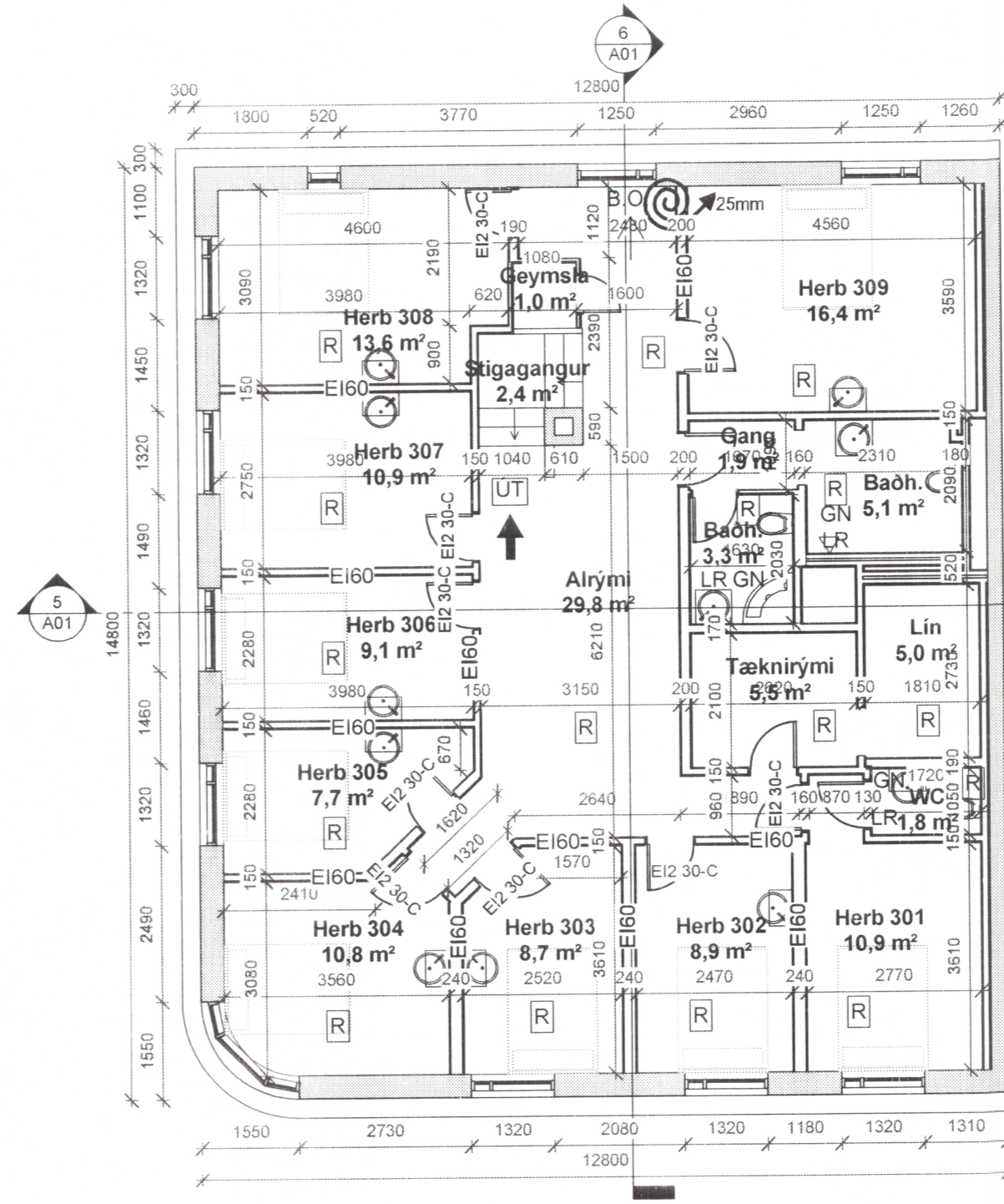

3 A 03 Hæð
1:100

Breytingarlýsing Hótel Hvanneyri:

1.Hæð:
Búið er að opna suðurálm hússins töluvert með því að fækka veggjum. Þeir veggir sem fjarlægðir eru hafa ekki áhrif á burð hússins. Tekin er opnun í burðarvegg sem snýr A/V norðan vestara baðherbergisins. Við rifin voru fjarlægðar tvær snyrtingar í stað þeirra er komið fyrir tveim snyrtingum á öðrum stað og upplýfir önnur þeirra algilda hönnun hvað varðar aðgengi hreyfihamaðra.
2.Hæð
Fyrir breytingar var einungis eitt gistiherbergi (Herb. 201) á hæðinni ásamt eldhúsi sem varð að herbergi 206 ásamt baðherbergi. Litill veggstubbur er tekinn burtu innan herbergisins, en það hefur ekki áhrif á burð hússins. Sunnan burðarveggs voru tveir salir, er þeim breytt í herb. 202-205.
Herb. 202 hefur sér baðherbergi sem gengur inn í herb. 201 við þessa breytingu er luttur veggur rofinn.
Herb. 203 er gert í vestursalnum og til að koma snyrtingu fyrir er luttur veggur rofinn þá snyrtingin lendir að hluta til í austursalnum.
Herb. 204 og 205 eru gerð í autursalnum. Burðarvegg sé þá er búið að stækka hurðar-gölin sem liggja inn í austur og vestursalina. Austurgatú stækkar um 40cm til austurs. Vesturgatú stækkar um 20cm til vesturs.
3.Hæð
Ekki hefur verið átt við herbergi viðkomandi hæðar, en til að auka gæði þeirra er bætt við baðherbergi á hæðina. Það er gert með því að minnka geymslu.
4.Hæð
Ekki neinar breytingar voru gerðar á þessari hæð.

- EI 90 Brunnamótstaða veggja
- ⊙ 30m Brunaslanga
- EI 60Cm 2.2x2.2 Brunalokanir
- B.O. Björgunarpop
- UT Útmerki
- ⊠ DNÞ Þakniðurfall
- GL Gat í lofti
- ⊙ Tvíburatengi
- ⊠ Stjórntafía brunv. kerfis
- GN Gólmíðurfall
- NF Niðurfallsrör
- R Reykskynjar
- LR Loftræsting
- Reyklosun
- ⊠ Lagnagrind vatnsúðarakerfi
- K: Hæð yfir sjávarmáli í metrum
- - - Halli að niðurfalli
- ♿ Bilastæði fatlaðra
- SF Sandfang
- ⊠ Rf Rif

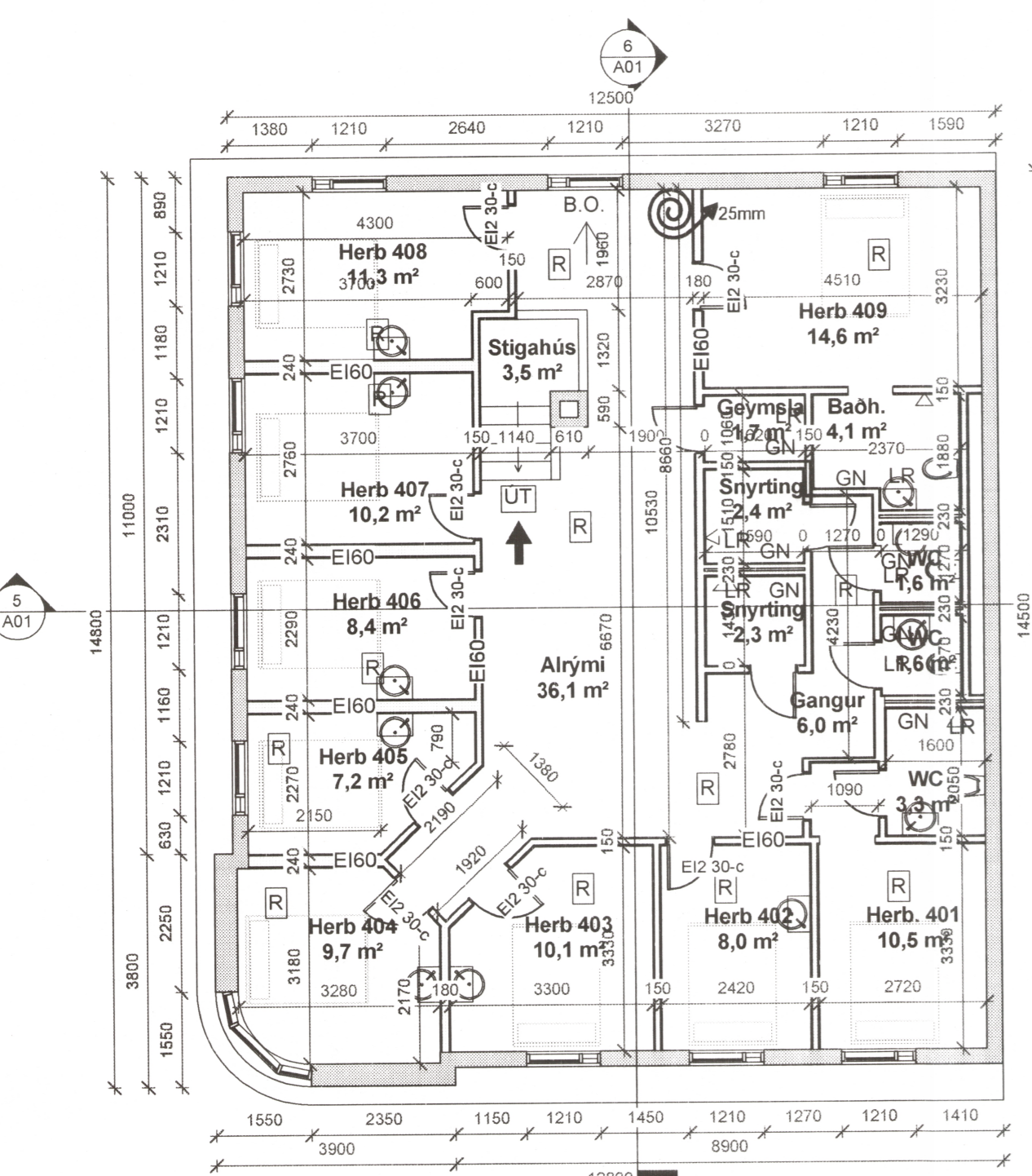

4 A 04 Hæð
1:100

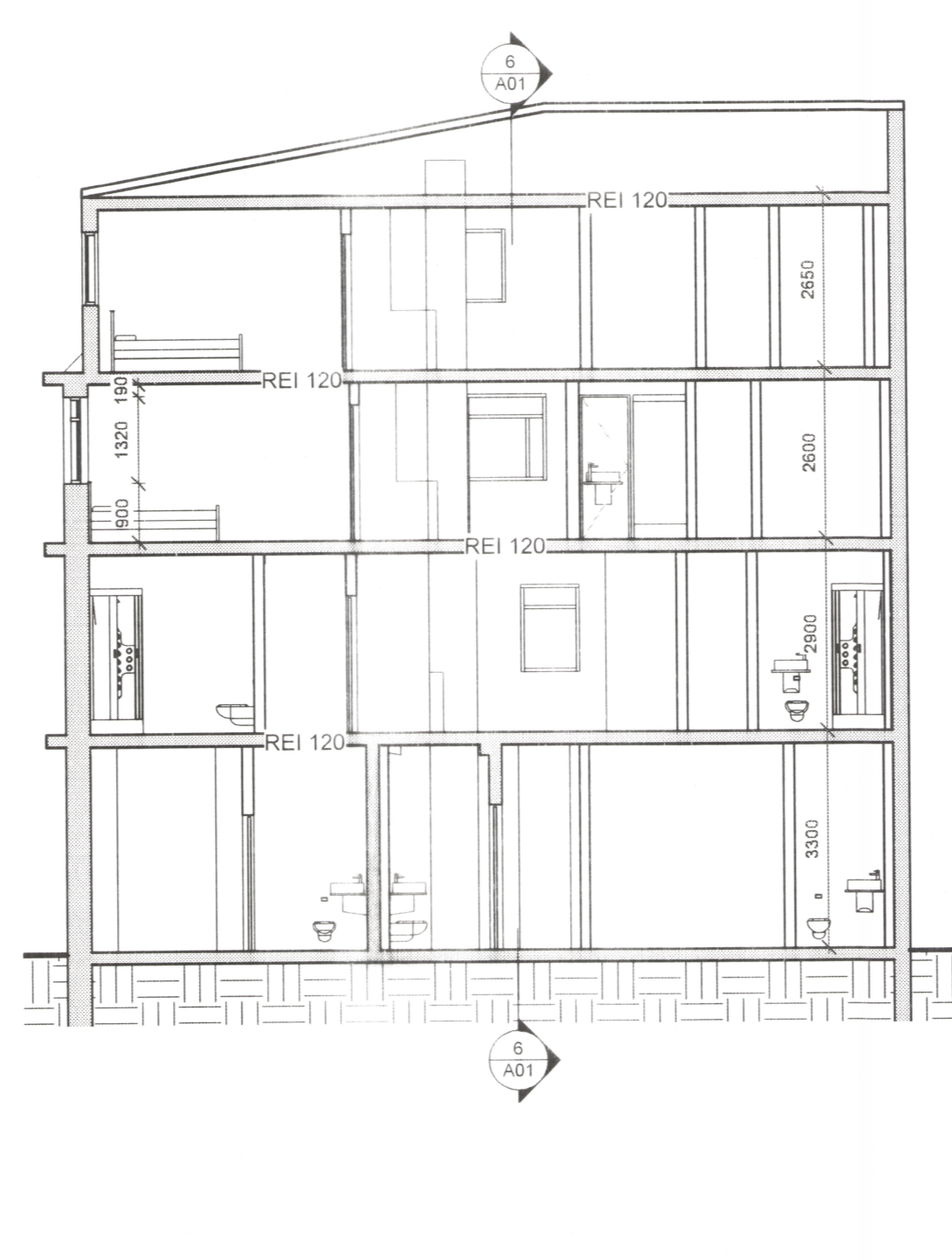

5 SNÍÐ A/V
1:100

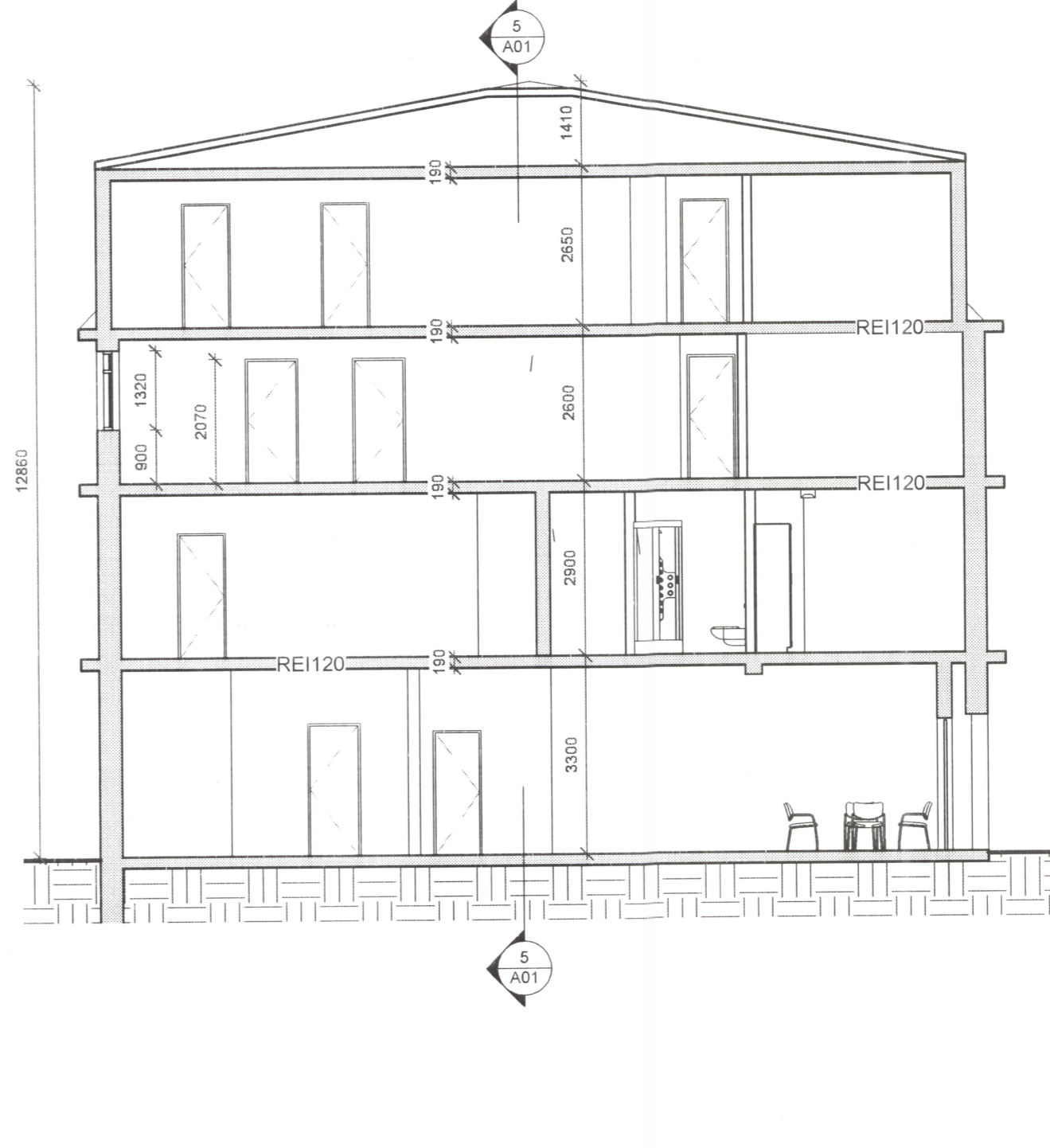

6 SNÍÐ N/S
1:100

ATH!
Þar sem ekki voru til teikningar af byggingunni hefur hönnuður ætlað sumar veggjabyggingar til að láta stærð herbergja ganga upp.

Úlg.Tv.* Dags Tækn. Skýring / Breyting Samp.vk. Dags
*Tölur: ÚTR: úlgata mm rými, ÚVV: úlgata samp. vettkaupa, ÚTF: úlgata til framvegis.
ÚTB: úlgata þvottgarns, ÚTV: úlgata vottgarns

Joachim ehf. kt.530307-1310
VERKAUPLI / EIGANDI

Endurhönnun gistiheimilis
TEGUND VERKS

Aðalgata 10, Siglufíri
GATASTADSETNING

| | |
|--------------|-----------------|
| LANDNÚMÉR: | 142297 |
| STADGR.: | 6250-1-00230100 |
| MHL: | |
| MKV.: | 1:100 |
| BLAÐSTÆRÐ: | A1 |
| ÚTGÁFA DAGS: | 14.01.2016 |
| STOFN DAGS: | |
| TEKNAÐ: | Ingvar Jónsson |
| YFIRFARID: | B/E |

00-00 - 07 - - A - - A01 -

VERNR MAPPA SVÆÐI ABYRGG SFB NR. RADNR. ÚTGÁFA

Hönnuður:
Ingvar Jónsson
kt.041180-3909
Tallvagen 22
518 31 Sandared
Sweden
tel: +46(7)25753214
epost: ingvar.bygg@gmail.com

Yfirfari af:
Bjarni Þór Einarsson
kt 310348-2449

© Hönnuður
ÖLL ATRÖG OG AFTRÖG TEIKNINGAR HAFTA EFTA Í HEILD ER HÁÐ SKRIFLEGLU LEYFINGU HÖFUNDA