

## BYGGINGALÝSING

- a) Byggingin er staðsett á Siglufirði, Aðalgötu 10  
Landnúmer: 142297  
Fastnúmer: 213-0062  
Staðgreinir: 6250-1-00230100
- b) Viðkomandi bygging flokkast undir gistiðús, má áætla að 49 manns geti verið í húsinu samtímis.
- c) Byggingin er 4 hæðir og er hver hæð um 145m<sup>2</sup> að stærð  
Birt stærð: 578m<sup>2</sup>
- d) Stærð lóðar: 289,5m<sup>2</sup>  
Nýtingahlutfall: 2,0
- e) Burðarkerfi hússins er aðallega gert úr steinsteypu.
- f)  
g)  
h)  
i) Þeim veggjum sem bætt er við eru að lágmarki uppbyggðir með 100mm einangrun og tvöföldu gísi á hvorri hlið (150mm þykkt). Veggirnir þola 52dB hávaða, með hurð falla þeir niður í 40dB og er þá hurðin EI2 30-C eldvarnarhurð. Þessir veggir þola EI 60 hvað bruna varðar.
- j)  
k) Farið er yfir breytingar á neyslu- og frárennislögnum viðkomandi byggingar.  
1.hæð  
Nýjar lagnir eru fræstar niður í gólfplötu viðkomandi hæðar. Upphitun alrýmis verður með gólfhitakerfi. Önnur rými verða hituð upp með fyrri kyndingu (ofnakerfi).  
2.hæð  
Allar nýjar frárennislagnir borast beint niður í gegnum gólfplötuna og munu liggja eftir lofti 1. hæðar í stokkum. Fæðing neysluvatns mun liggja í sömu stokkum.  
3.hæð  
Frárennislagnir frá viðbótardæðingunni munu borast beint niður og lenda í gömlu stigarymi. Þaðan munu lagnirnar tengjast við lagnir annarar hæðar.  
l) Brunavarnir byggingarinnar eru:  
1.hæð - bætt er við brunaslöngu sem og handslökkvitækjum. Flóttaleiðir liggja um útihurðir á norður- suður- og vesturvegg byggingarinnar.  
2.hæð - bætt er við brunaslöngu sem og handslökkvitækjum. Flóttaleiðir liggja um stiga og í gegnum glugga norðurhlíðar.  
3.hæð - brunaslöngu 25m að lengd er á hæðinni. Flóttaleiðir liggja um stiga og í gegnum glugga norðurhlíðar.  
4.hæð - brunaslöngu 25m að lengd er á hæðinni. Flóttaleiðir liggja um stiga og í gegnum glugga norðurhlíðar.
- m) Þeim veggjum sem bætt er við bygginguna eru betri en þeir sem fyrir eru hljóðvistlega séð.
- n)  
o)  
p) Fyrsta hæð byggingarinnar mun uppfylla algilda hönnun varðandi aðkomu og salernisaðstöðu. Ekki er lyfta í byggingunni þ.a ekki er þörf að uppfylla algilda hönnun ofan fyrstu hæðar.

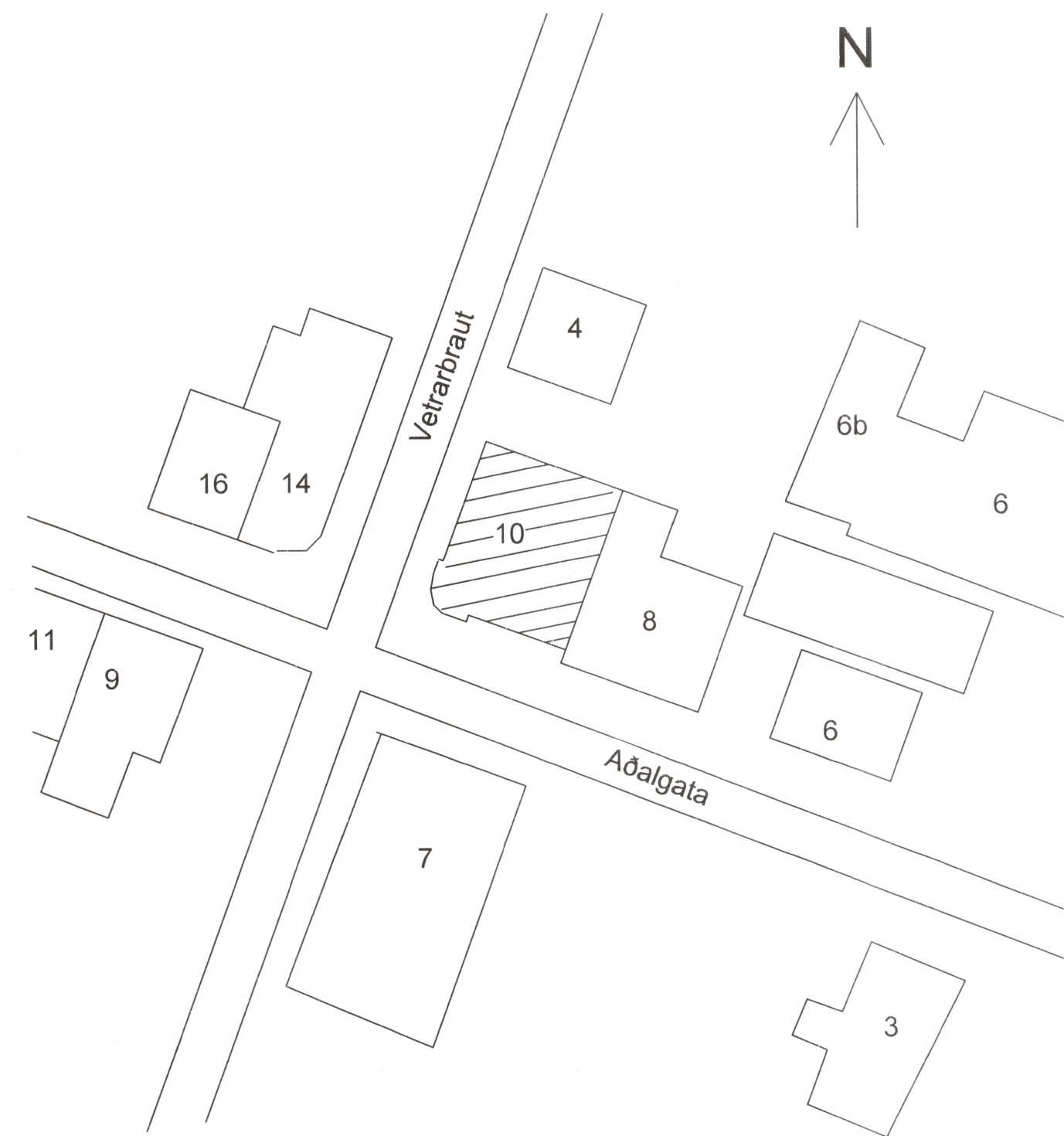
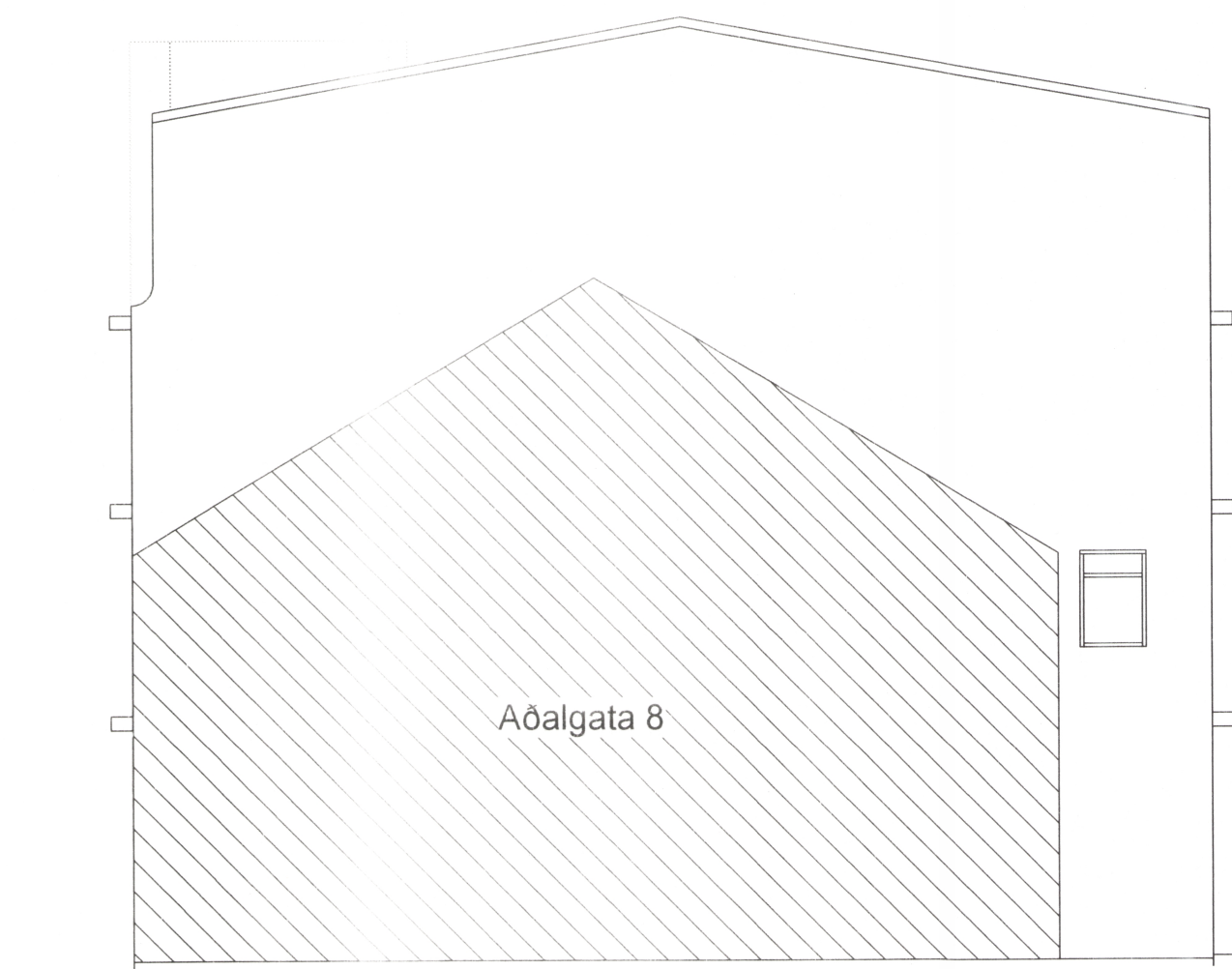
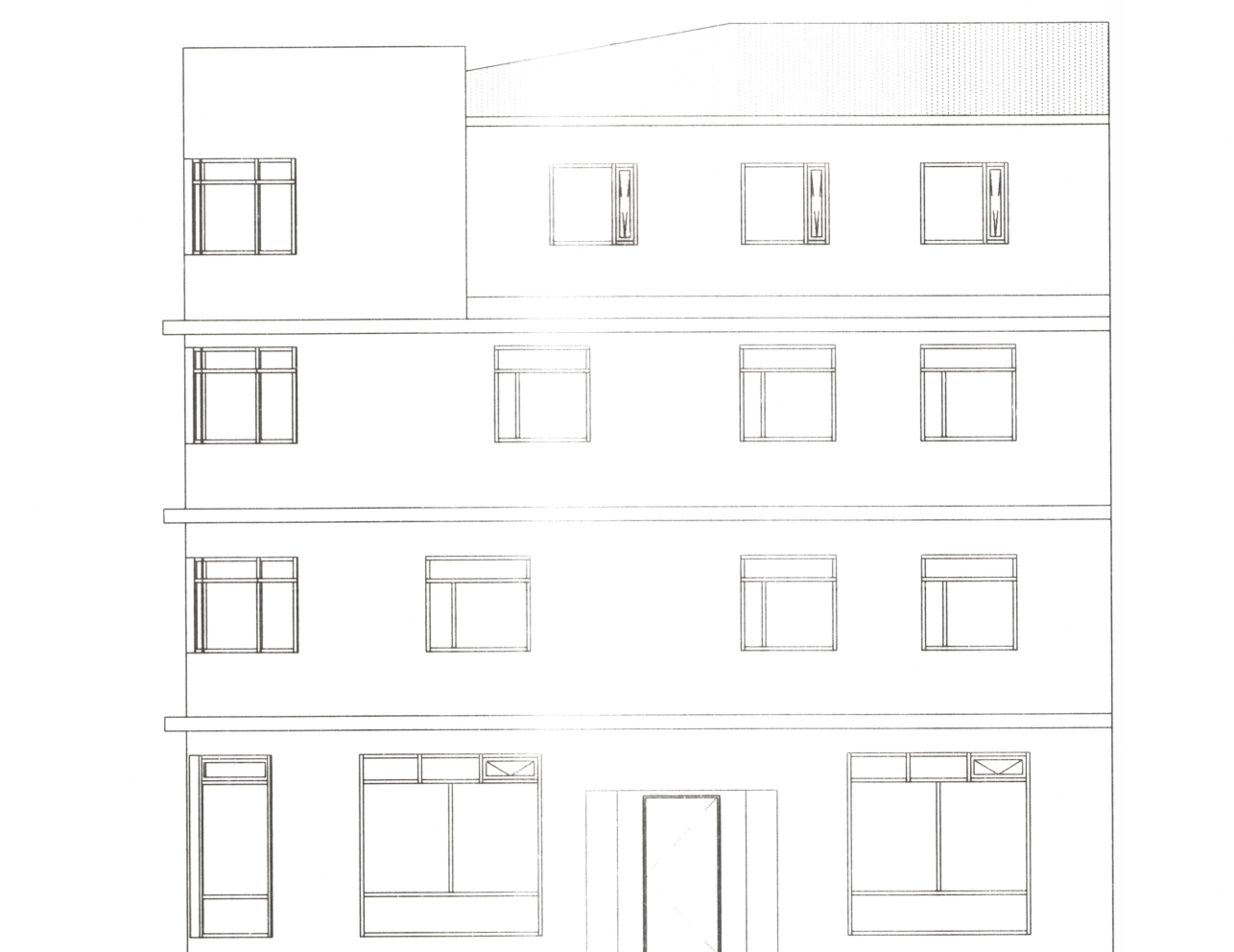

Afstöðumynd 1:500

1 Austur  
1 : 1002 Norður  
1 : 1003 Suður  
1 : 1004 Vestur  
1 : 100