

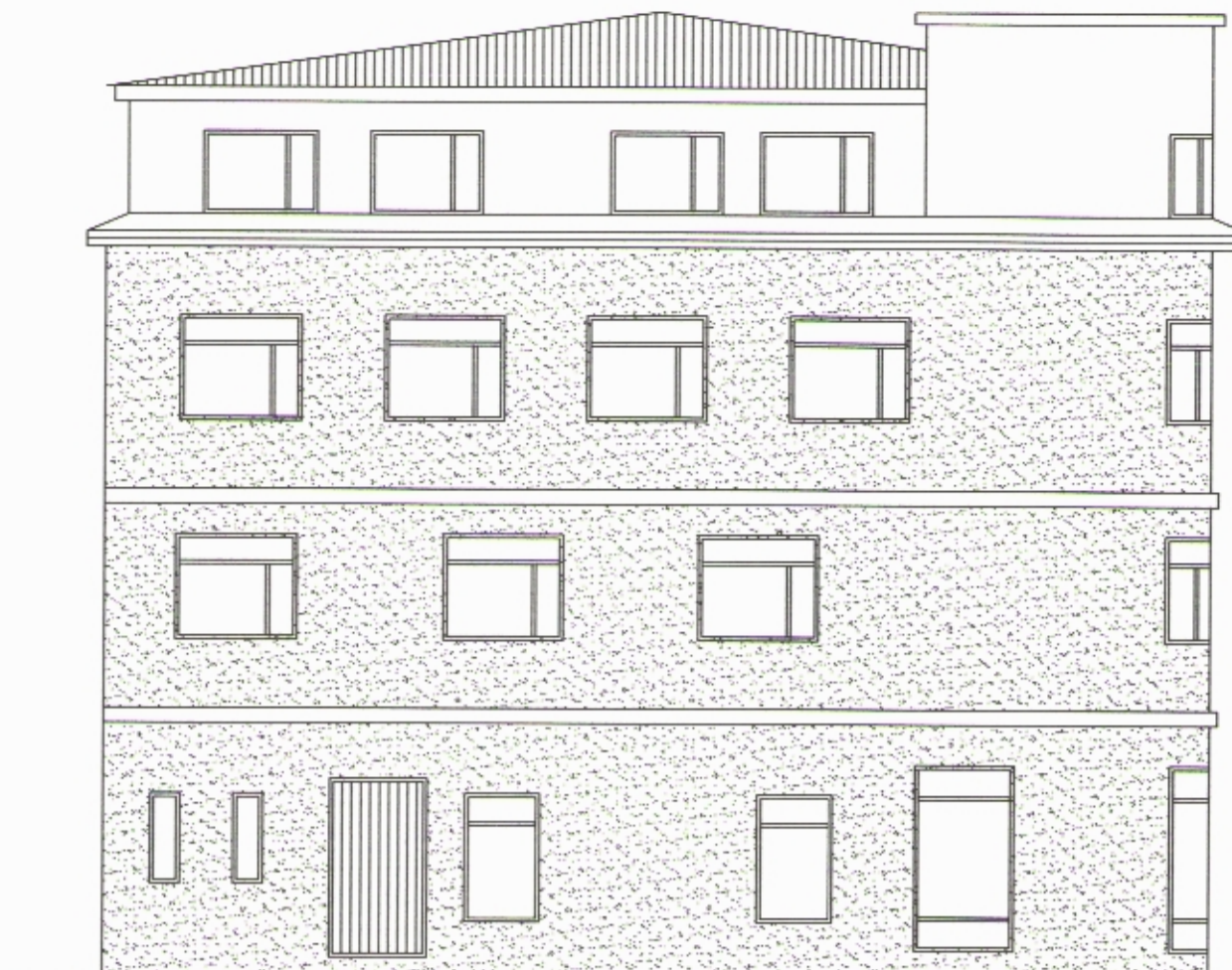

Norðurhlið fyrir breytingu 1:100

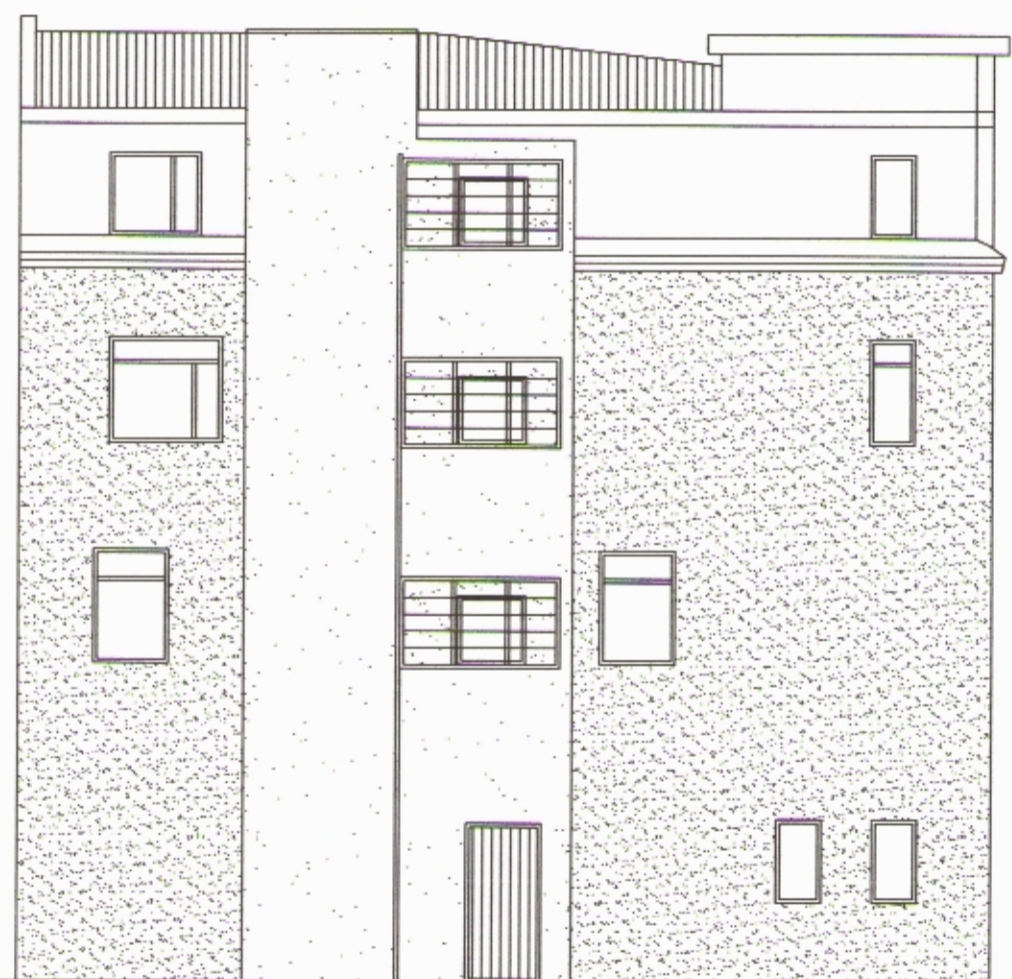

Vesturhlið fyrir breytingu 1:100



Norðurhlið eftir breytingu 1:100



Vesturhlið eftir breytingu 1:100

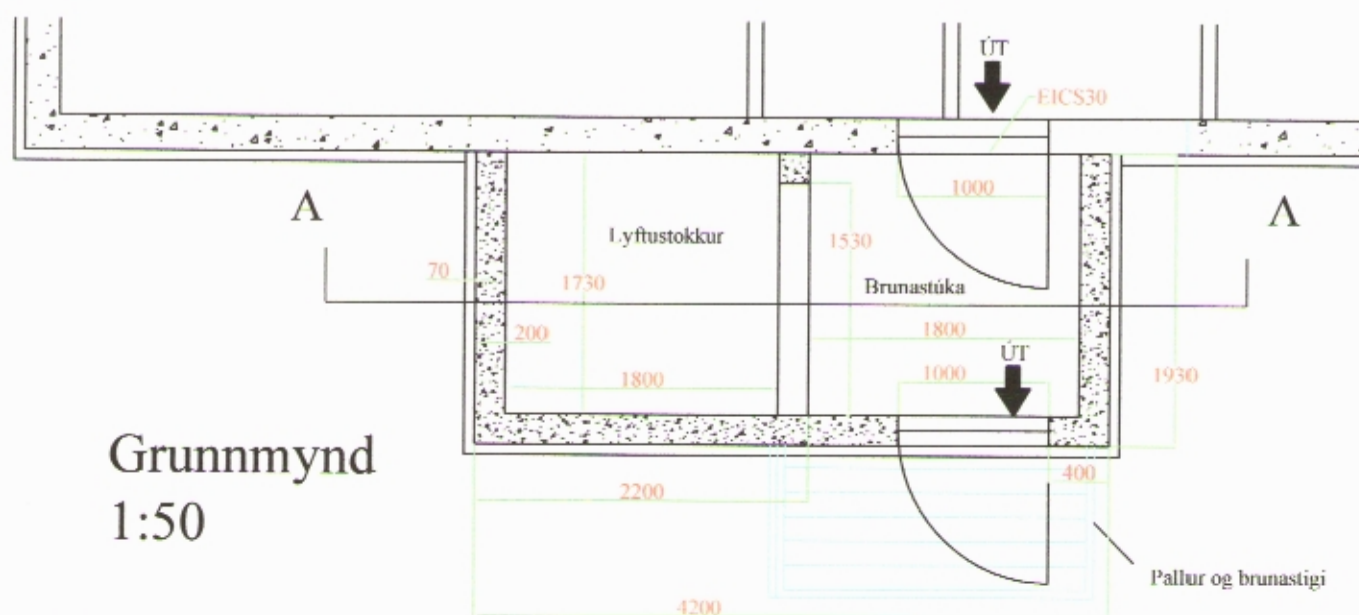

Grunnmynd
1:50

Lyfta af gerðinni Schindler 5300 er sett upp norðan við gistiheimilið að Hvanneyri. Lyftuhús og brunastúka eru úr steinsteypu, klædd að utan með 75mm steinullareunangrun og múr af sömu gerð og er nú á húsinu. Úr brunastúkunni eru flóttalciðir af hverri hæð gegnum brunaop út í brunastiga. Þak er einangrað og klætt með þakpappa

Stærð viðbyggingar er 8,9m²
Rúmmál er 111,0m³

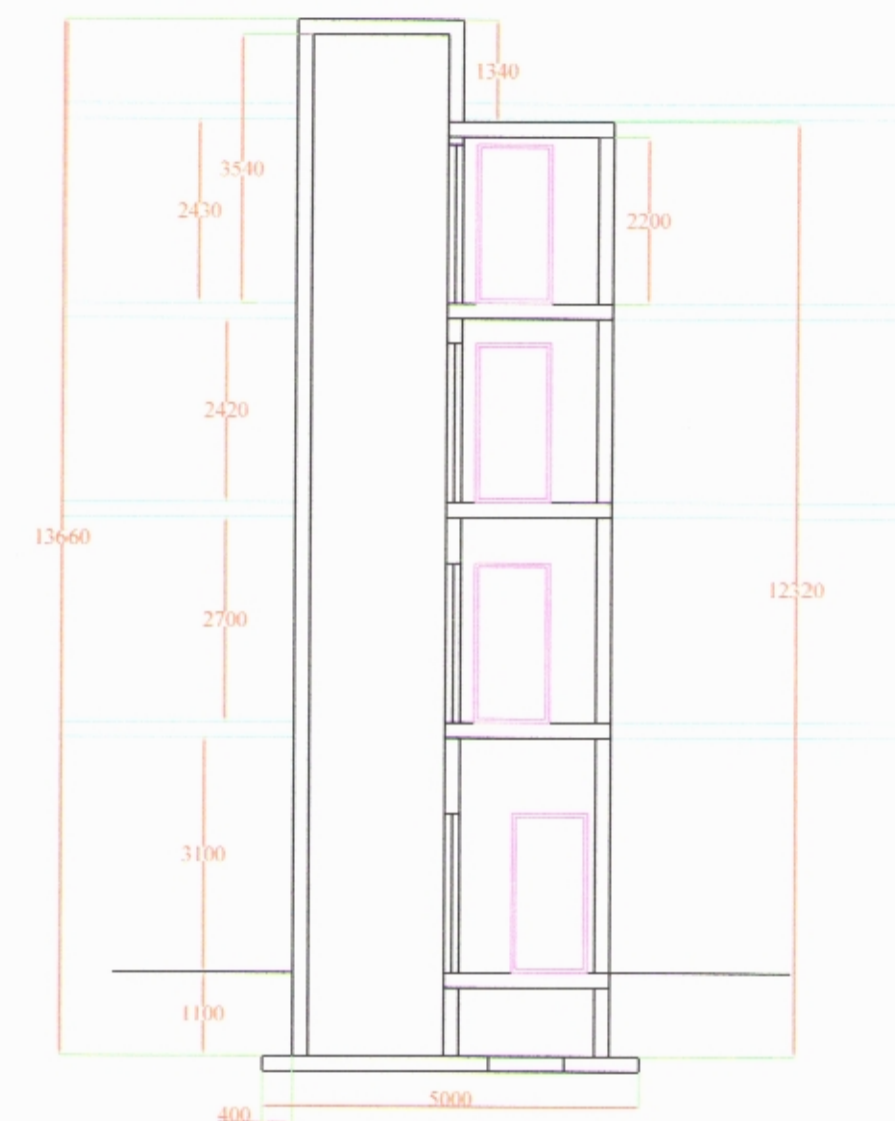

Snið A-A 1:100

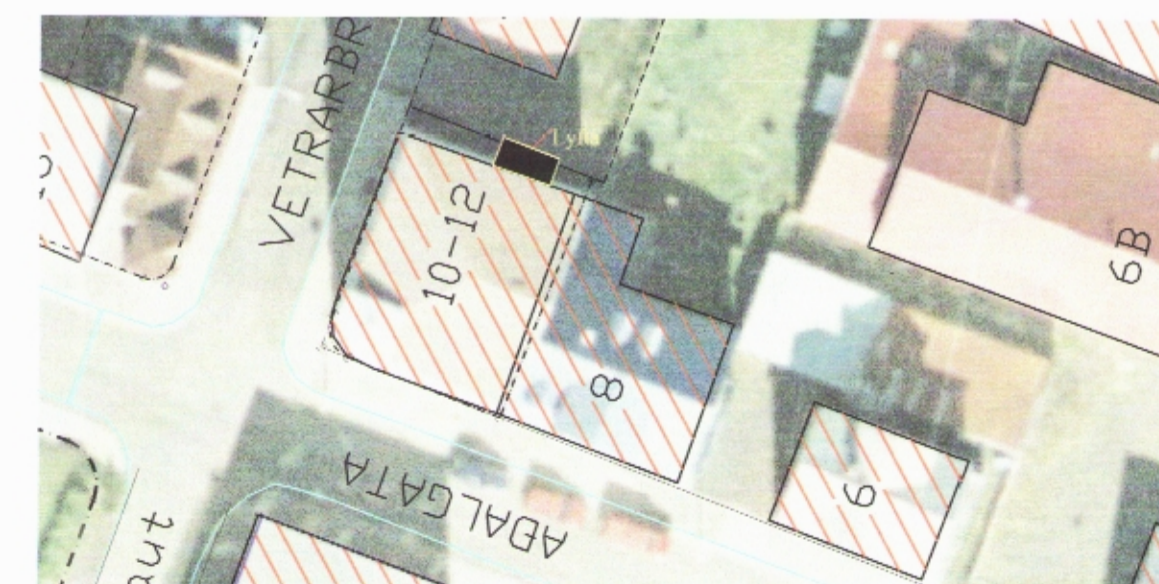

Afstaða 1:500

Samþykkt í skipulags- og umhverfisnefnd
2 / 2 20.12

Sig. *Sig. Sævarsson*

Fjallabyggð
Skipulags- og byggingarfulltrúi

VS VERKFRÆÐISTOFA SIGLUFJARÐAR sf		Blað	Teikning nr.	221111
AÐALGÖTU 34 - SIGLUFIRÐI - Kl. 650778-0229 - Sími 467 1930- GSM 895 7728- Tölvupóstfang: thorjoh@centrum.is		Dags	Nóv 2011	
Aðalgata 10 Siglufirði		Samþ	<i>Sig. Sævarsson</i>	
Lyfta og brunaútgangur		Breyting		
Grunnmynd og útlit				
Kvarði	1:50	1:100	1:500	