

Sambærkt
 Skipulags- og umhverfisn.
 22.09.2010.

007985

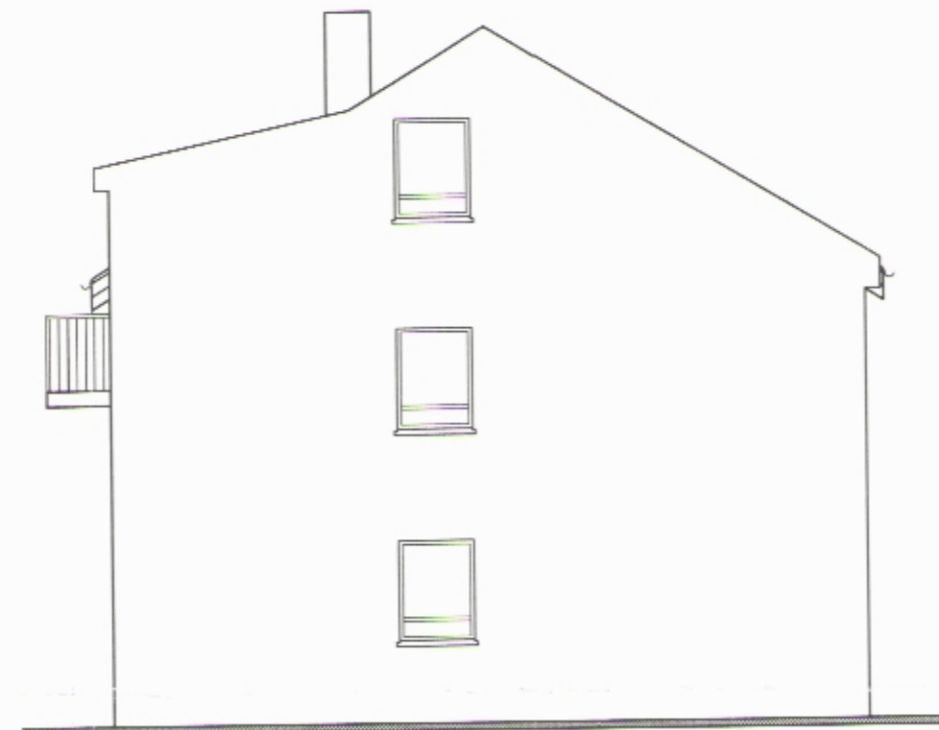

Norður



Austur



Suður



Vestur

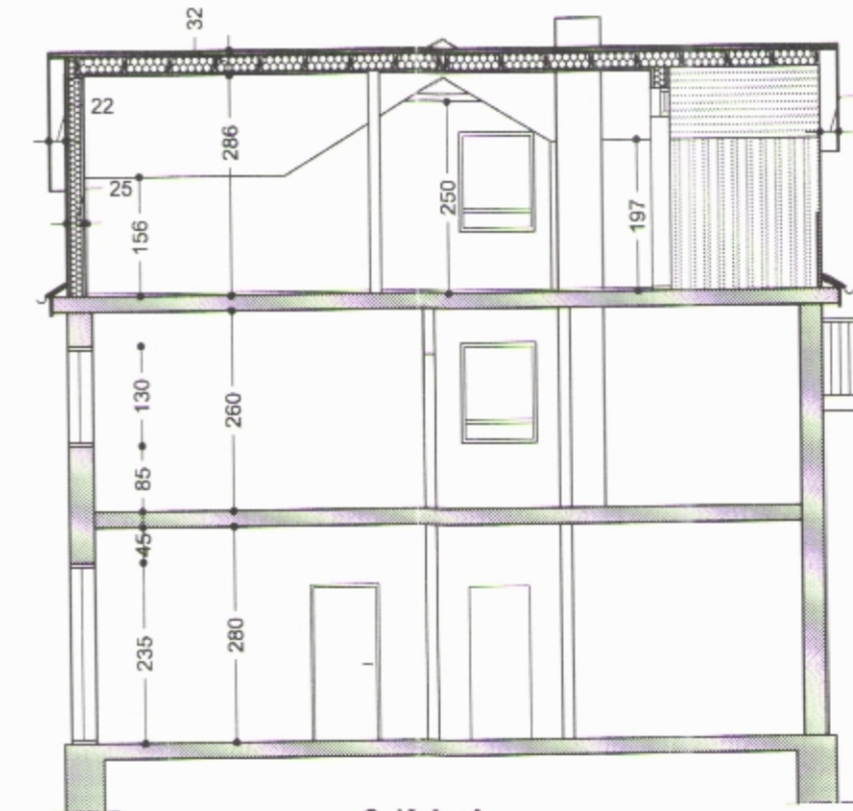

Snið A - A

Húslýsing:

Þak.
 Núverandi þak verður fjarlæggt.
 Nýtt þak með kvistum á suður og norðurhlíð sett á húsið.
 Inndregnar svalir koma við kvist á suðurhlíð
 Þakið er hefðbundið sperruþak klætt með 1" x 6" borðviði, þakpappa og bárujárni.
 Þak er einangrað með 200 mm þakull.
 Rakavarnalag undir einangrun.
 Neðan á sperrur komi legtur 34x45 mm sem mynda lagnabil.
 Loftklæðning í flokki 1.

Útveggir.
 Útveggir kvista eru timburgrind einangruð með steinull, rakavarnalag, lagnagrind 34x45 mm
 Innsta klæðning í flokki I
 Útanhúss tvíbyrt borðaklæðning.

Milliveggir.
 Timburgrind klædd plötum í flokki I.
 Gluggar hefðbundnir trégluggar með tvöföldu K gleri.



Teiknað upp eftir teikningu dags. maí 1936 frá Einari Jóhannssyni

Verk: Beris Þórunn Byggð
Aðalgata 15 - Siglufirði
 Útlit - Snið

Dags.:	08.10.04
Teiknað:	Guðný
Hannað:	
Mælikv.:	1:100
Verk nr.:	

